

# ТЕРМИНАЛ 1 ЭТАЖ

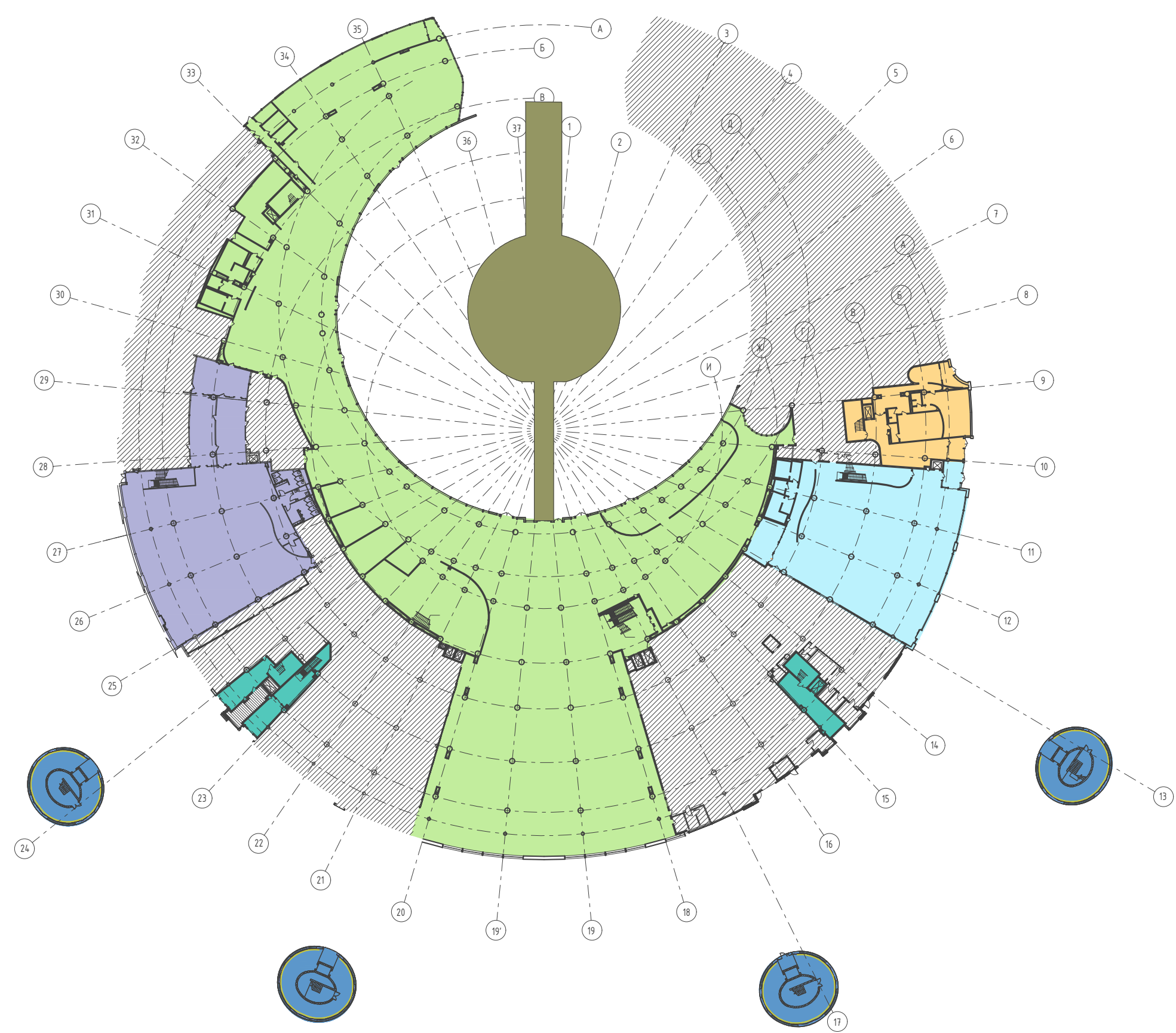

| Условное граф. обозначение  | Наименование                  | Примечание   |
|---|-------------------------------|--------------|
| <span style="background-color: #90EE90; border: 1px solid black; display: inline-block; width: 15px; height: 10px;"></span> | Зона 4. Зал вылета-прилета    | См. л. 3     |
| <span style="background-color: #9370DB; border: 1px solid black; display: inline-block; width: 15px; height: 10px;"></span> | Зона 5. Зал выдачи багажа МВЛ | См. л. 5     |
| <span style="background-color: #6495ED; border: 1px solid black; display: inline-block; width: 15px; height: 10px;"></span> | Зона 6. Зал выдачи багажа ВВЛ | См. л. 6     |
| <span style="background-color: #FFD700; border: 1px solid black; display: inline-block; width: 15px; height: 10px;"></span> | Зона 7. Зона губернатора      | См. л. 7     |
| <span style="background-color: #00008B; border: 1px solid black; display: inline-block; width: 15px; height: 10px;"></span> | Зона 8. Рукава                | См. л. 8-9   |
| <span style="background-color: #20B2AA; border: 1px solid black; display: inline-block; width: 15px; height: 10px;"></span> | Зона 20. Выходы к автобусам   | См. л. 10-11 |
| <span style="background-color: #8B4513; border: 1px solid black; display: inline-block; width: 15px; height: 10px;"></span> | Зона 19. Входная зона         | См. л. 4     |

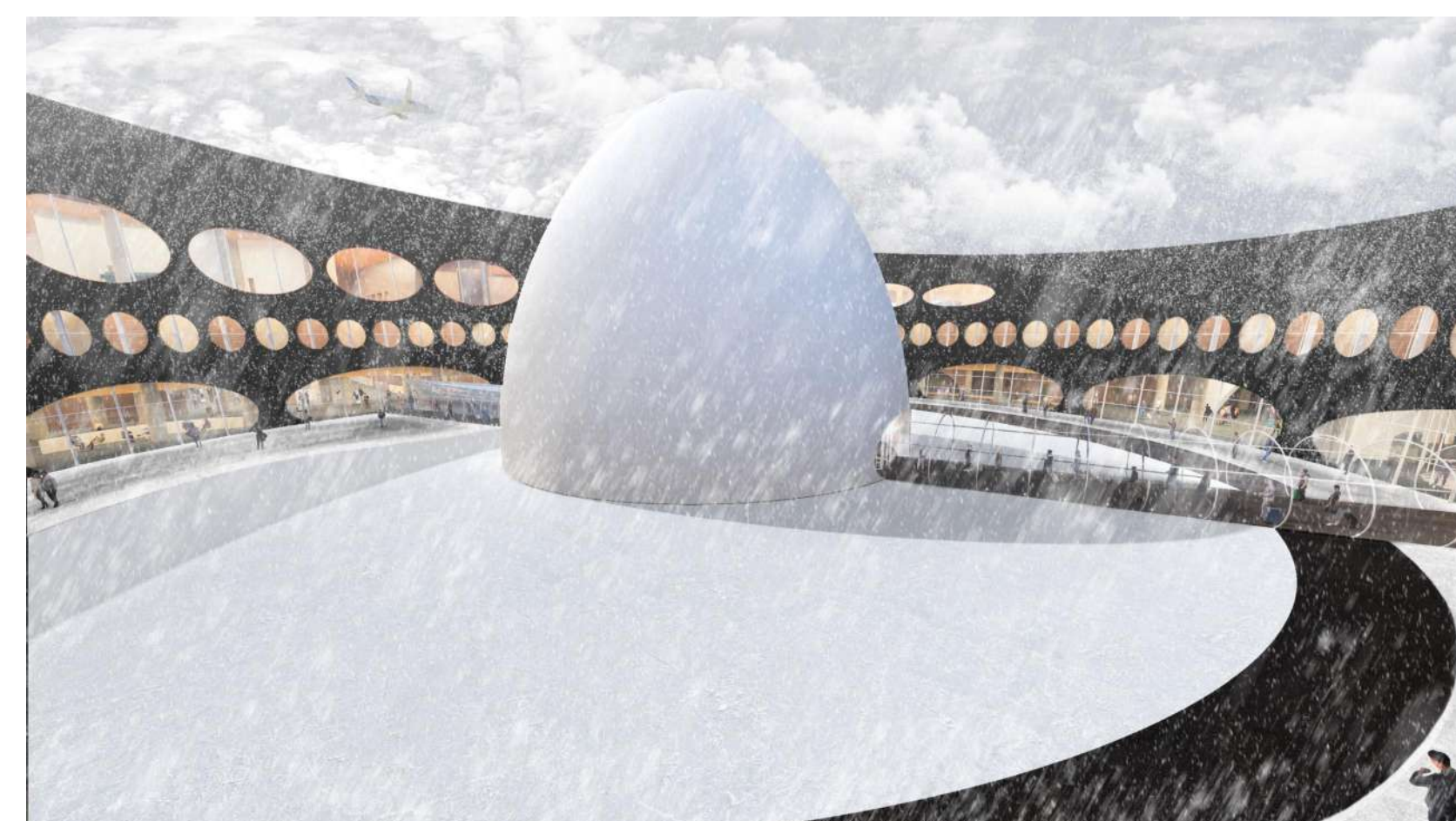
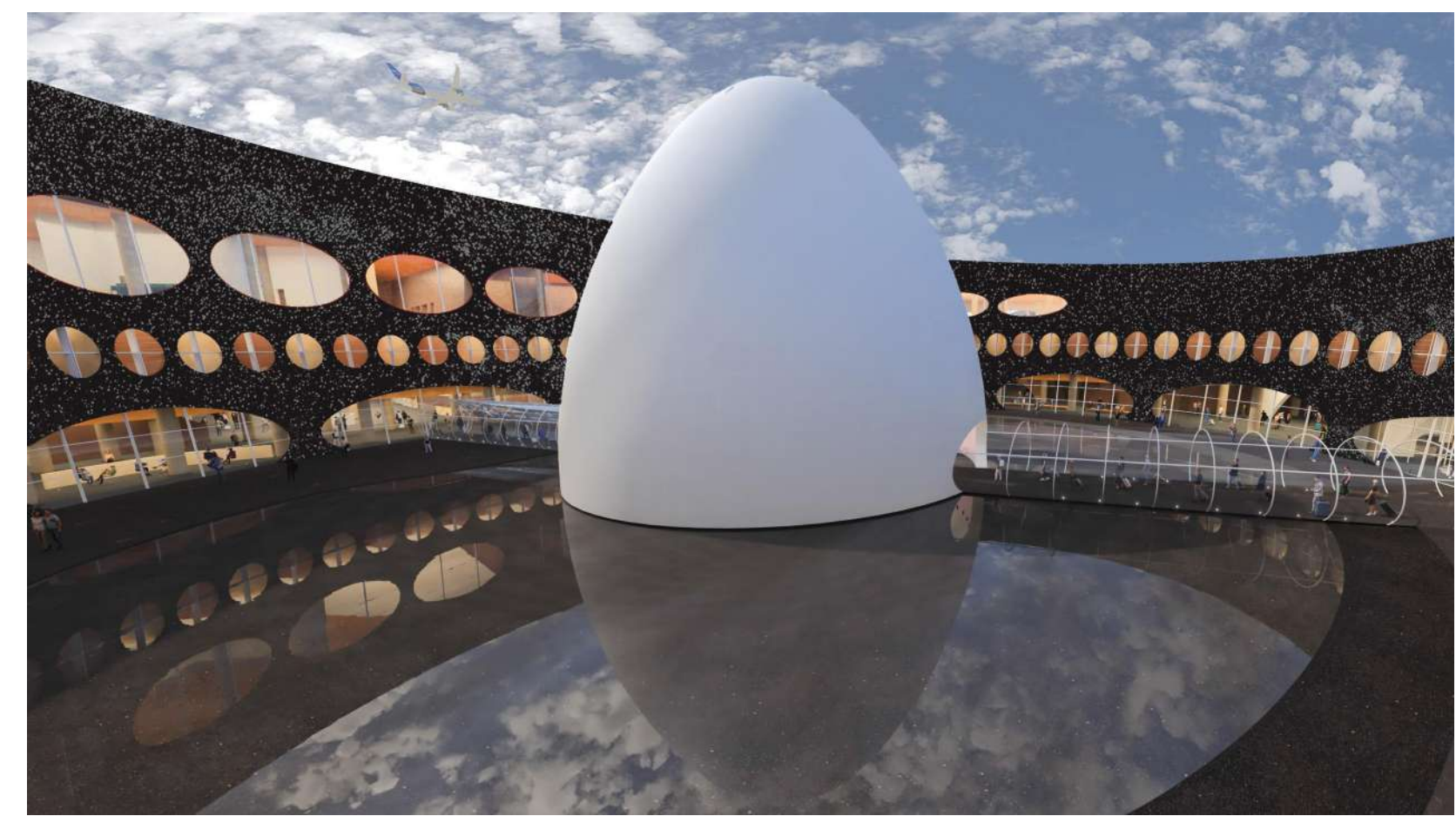
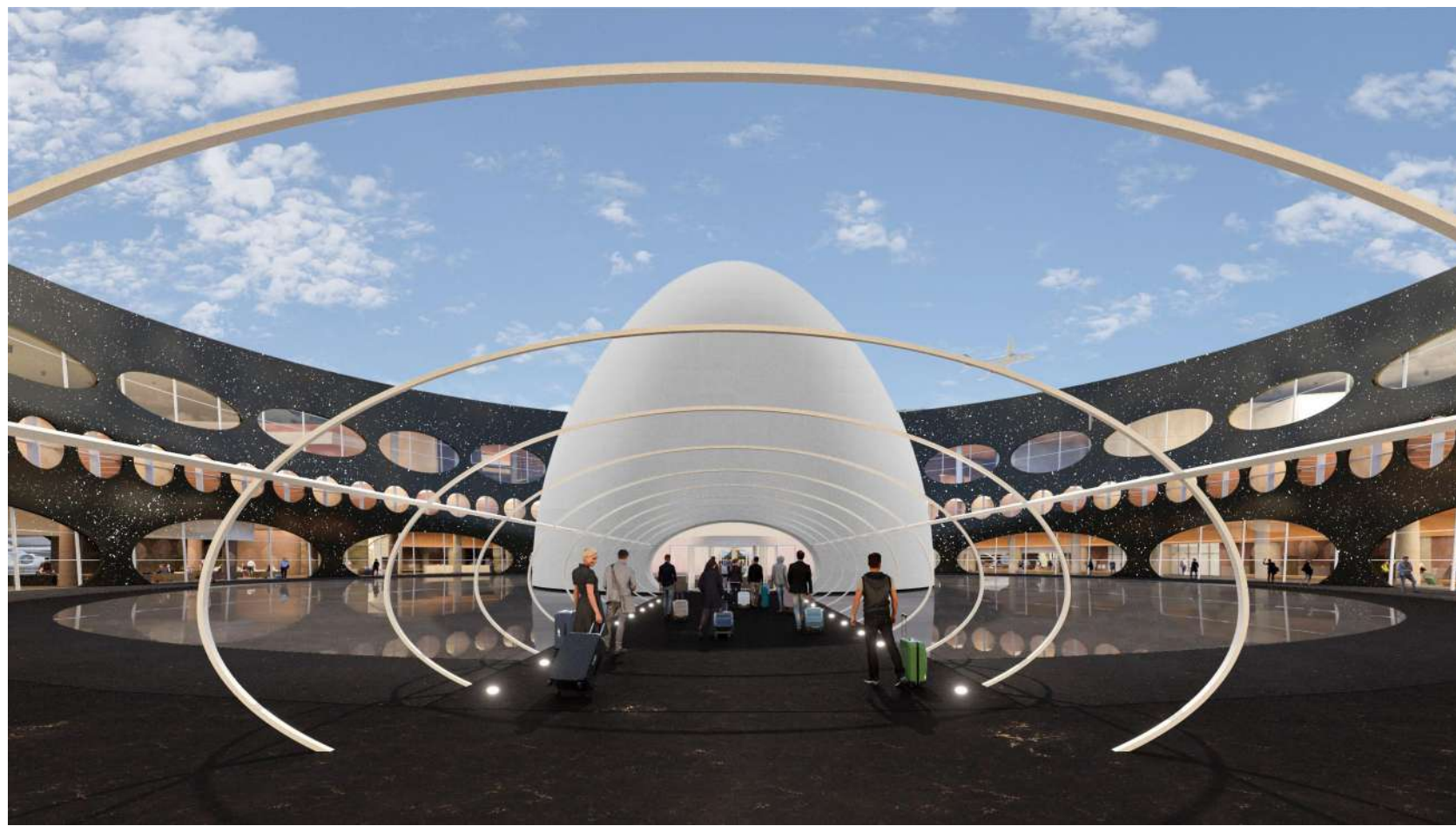

## ЗОНА 4. ЗОНА ВЫЛЕТА - ПРИЛЕТА

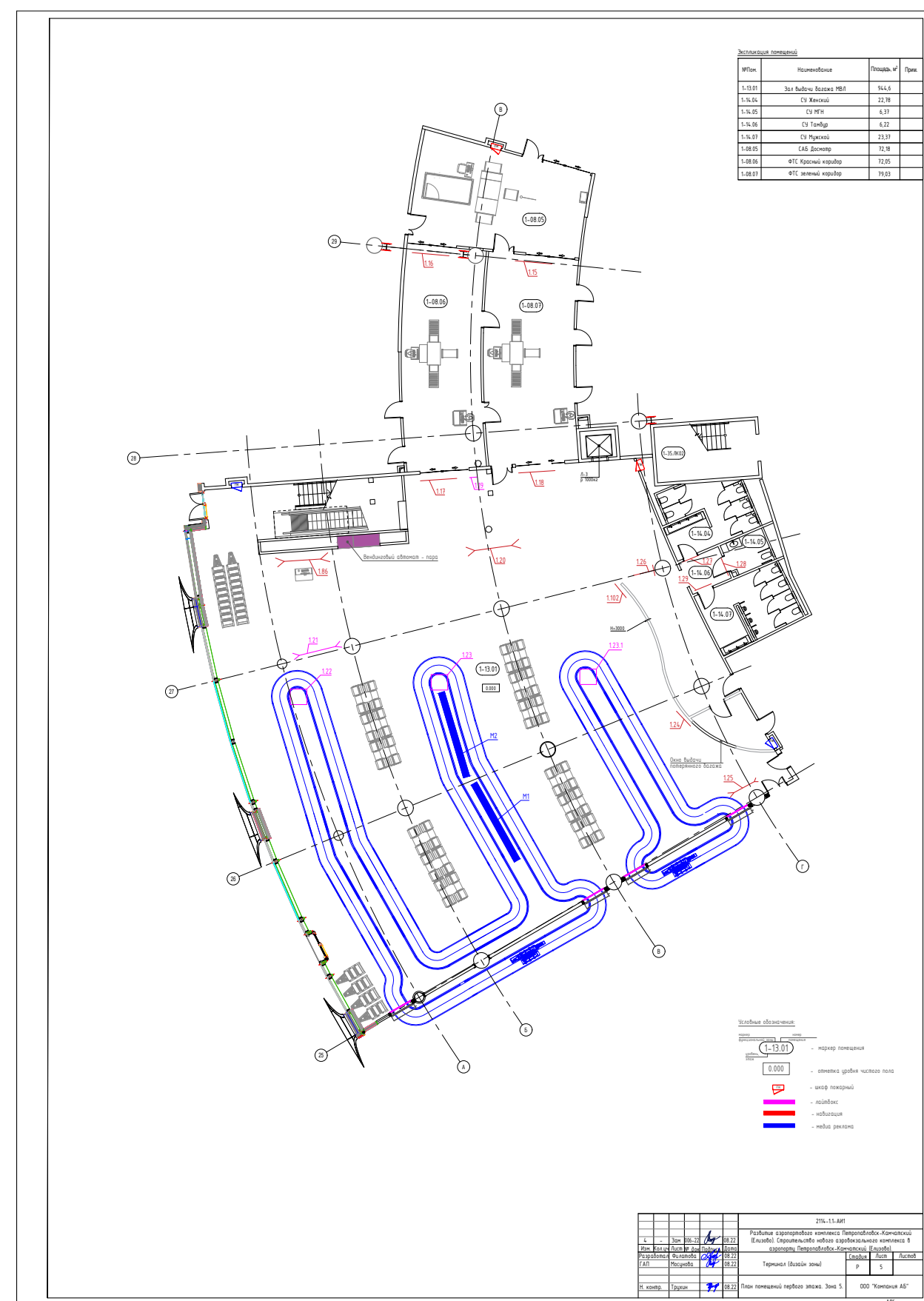
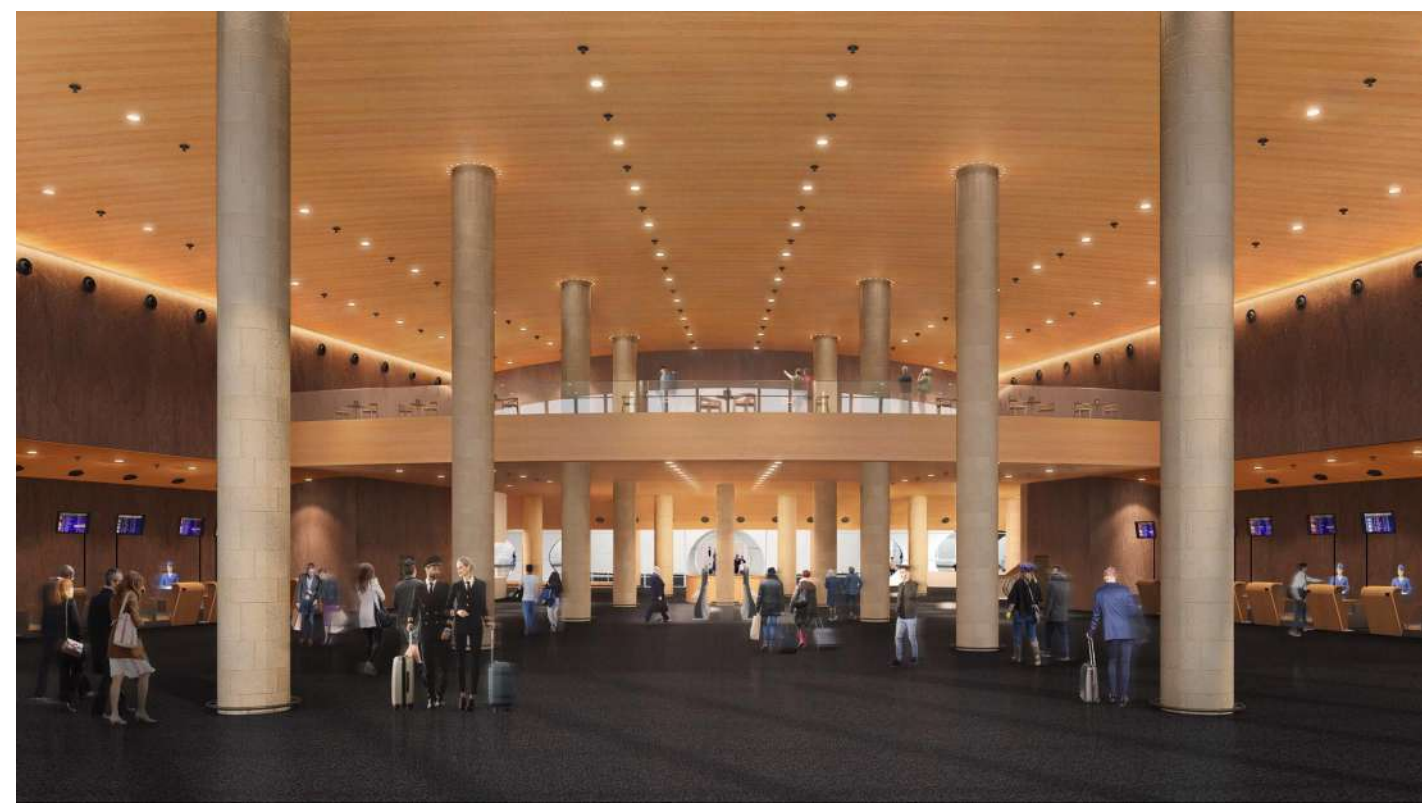
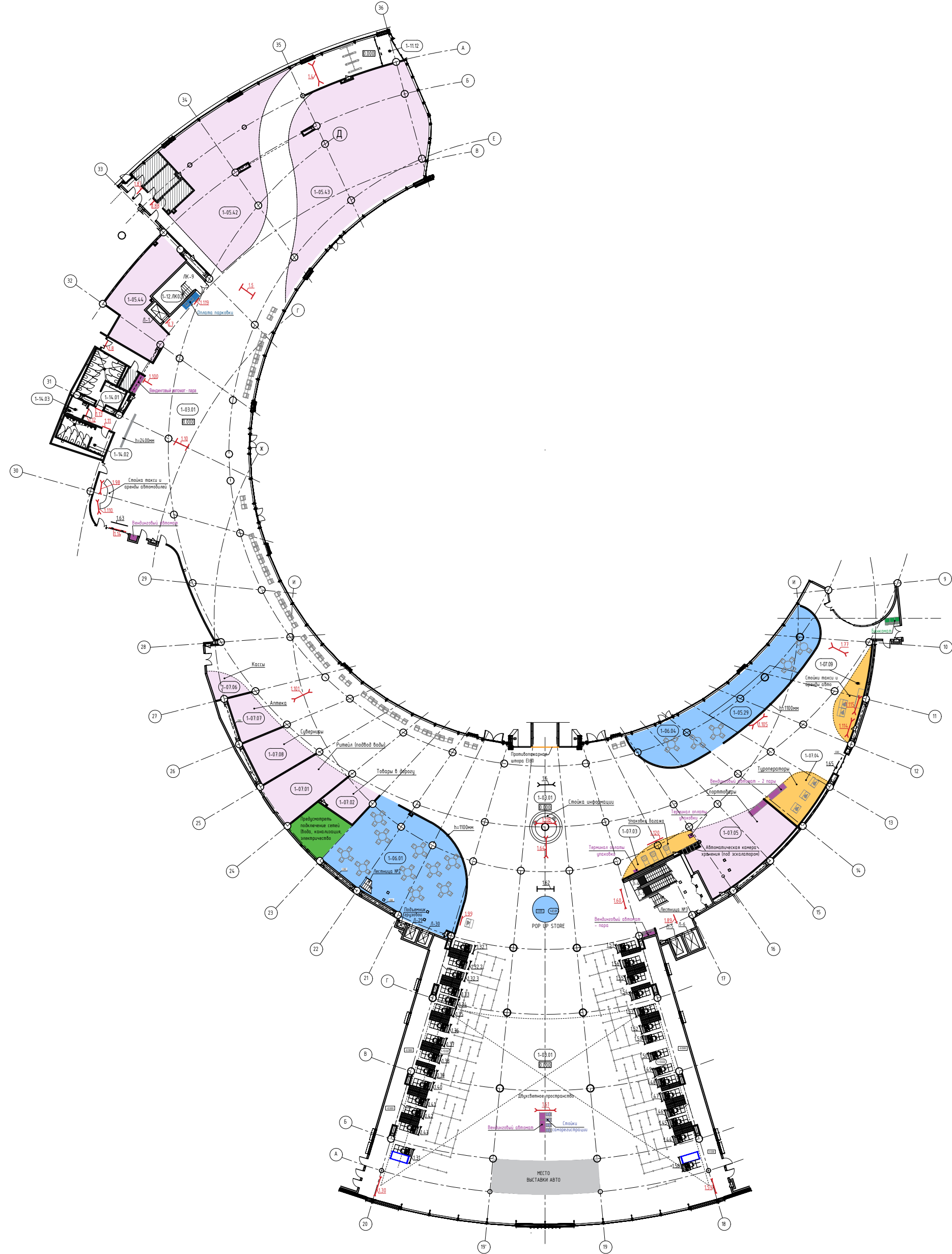

## ЗОНА ТОРГОВЛИ

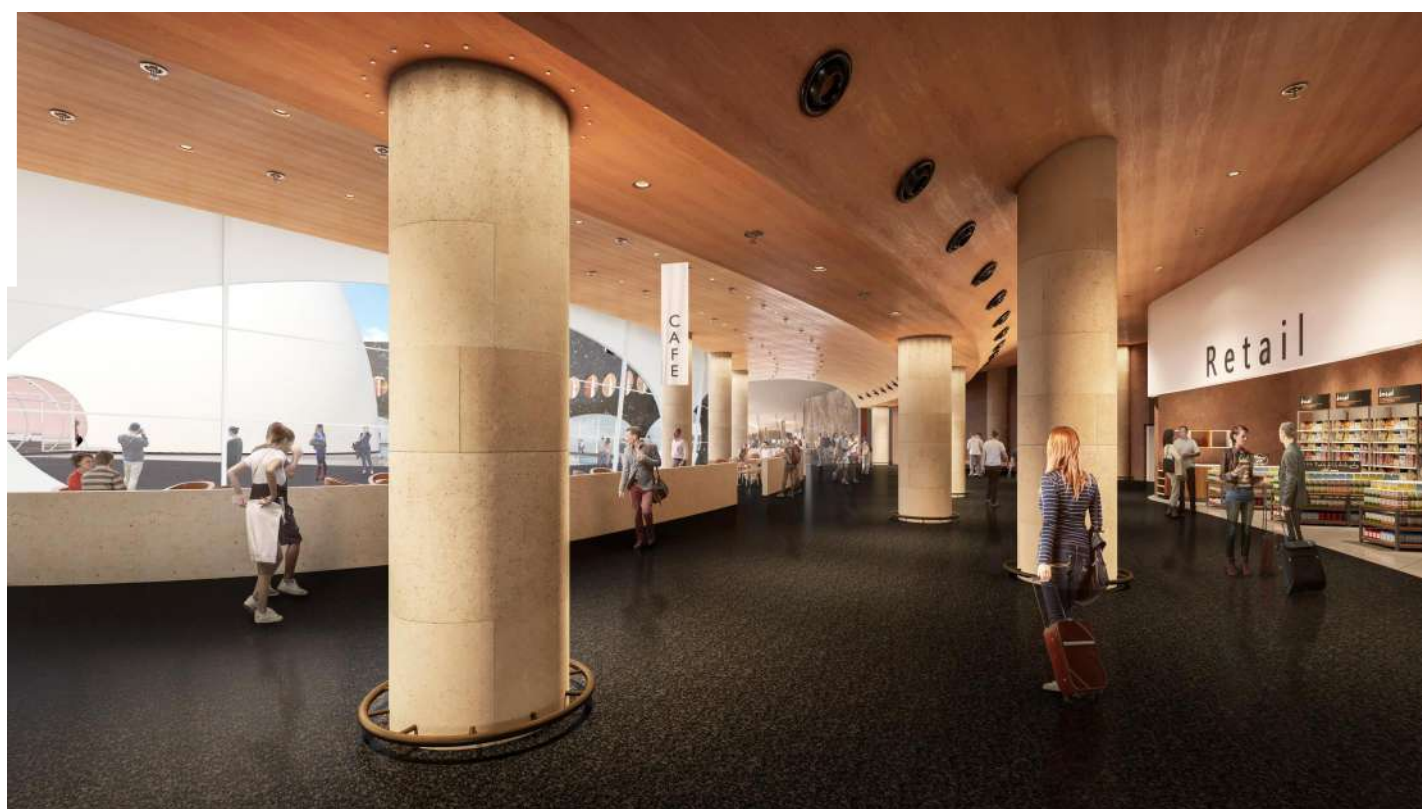

## ЗОНА 6. ЗАЛ ВЫДАЧИ БАГАЖА ВВЛ

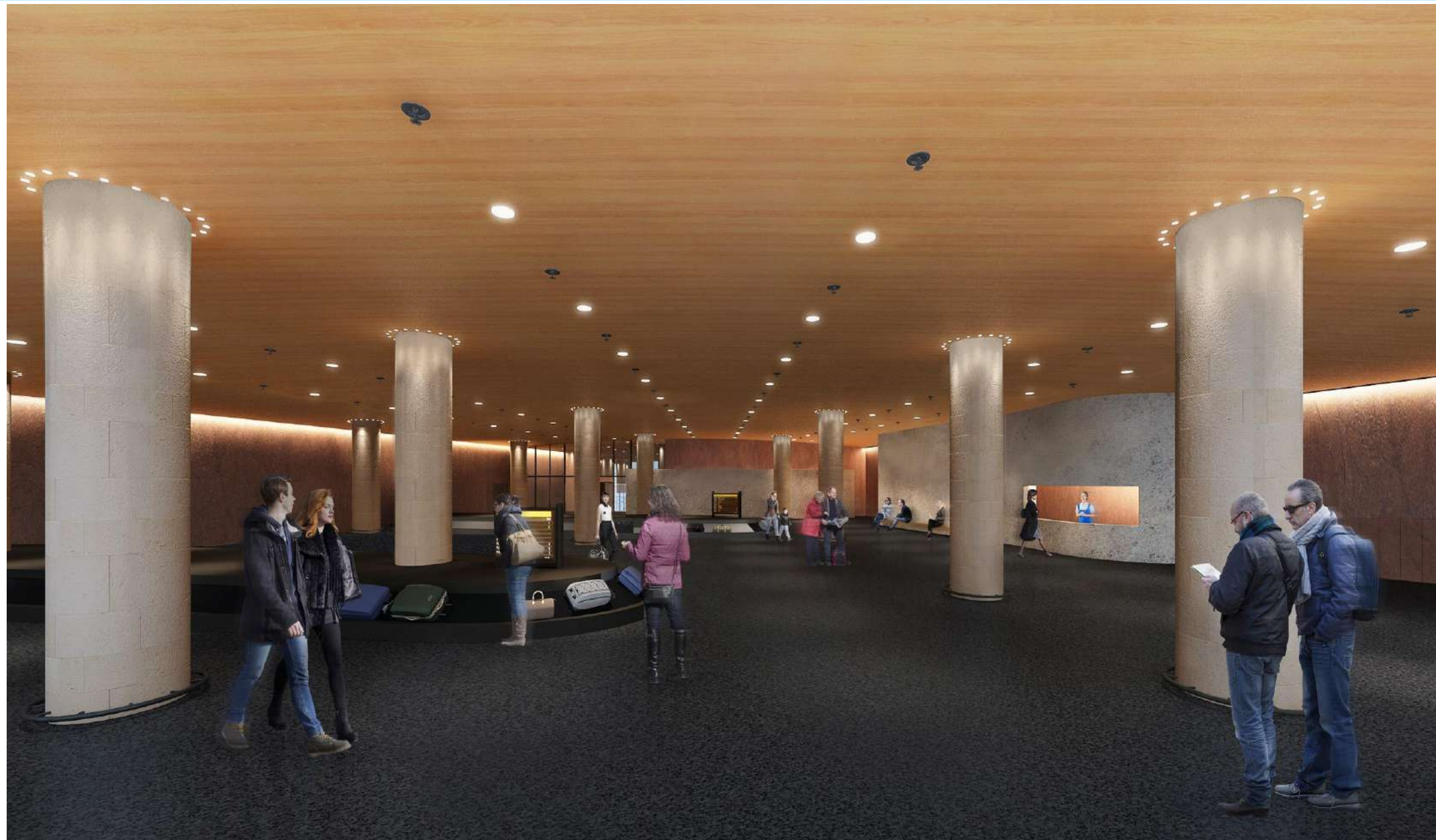
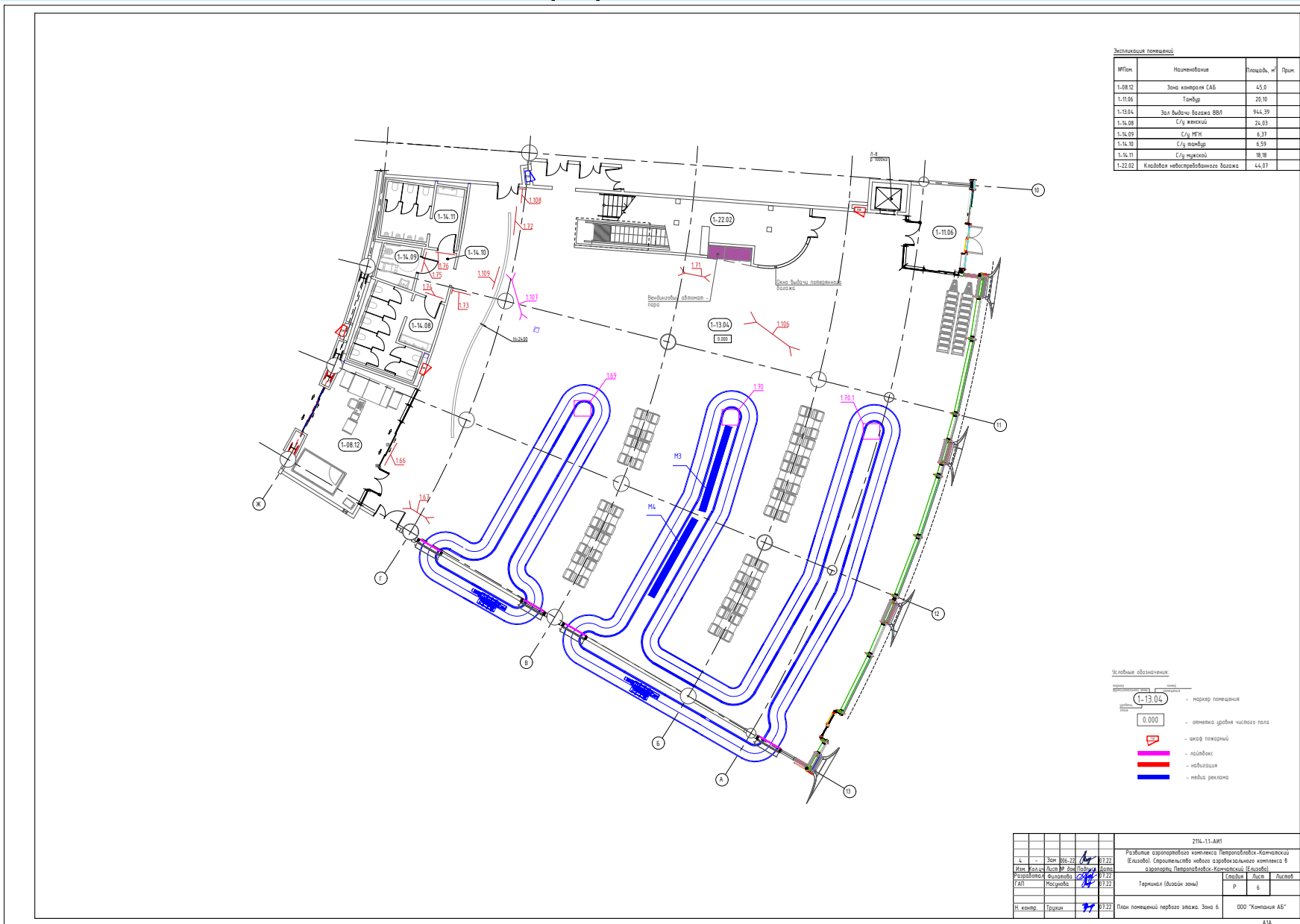

## ЗОНА 6. ЗАЛ ВЫДАЧИ БАГАЖА МВЛ

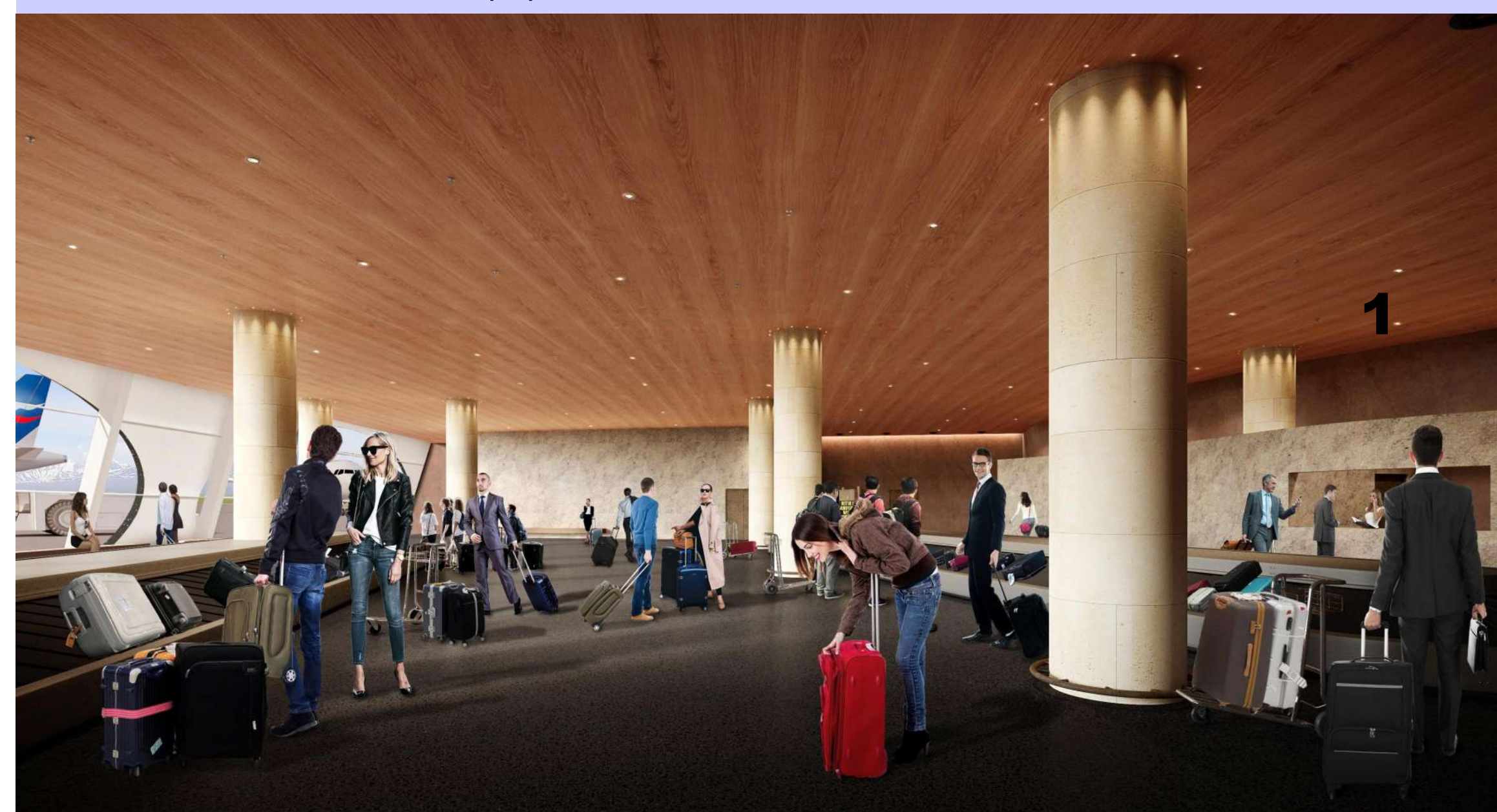

## ЗОНА 7. ЗОНА ГУБЕРНАТОРА

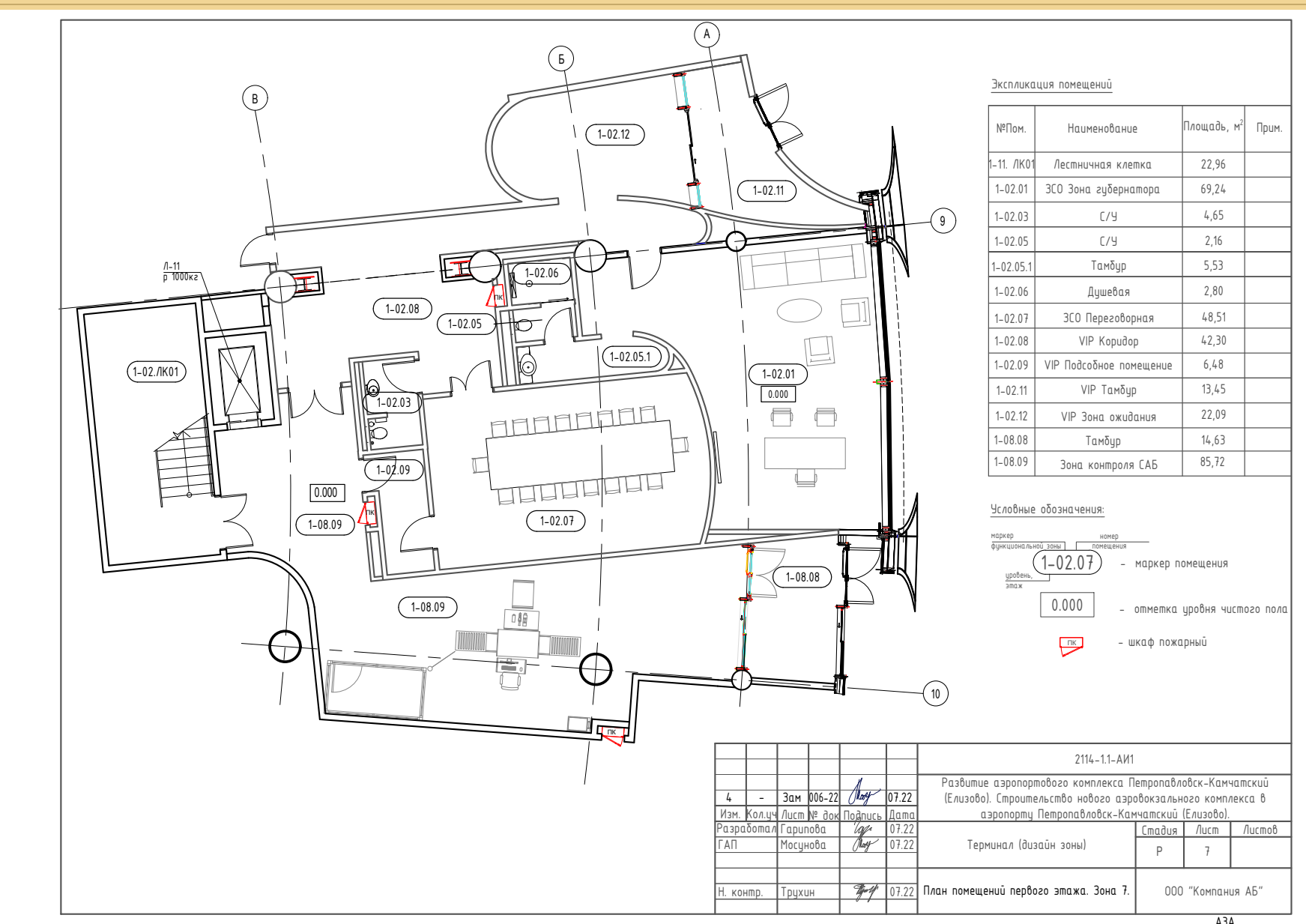

### ЗСО Переговорная

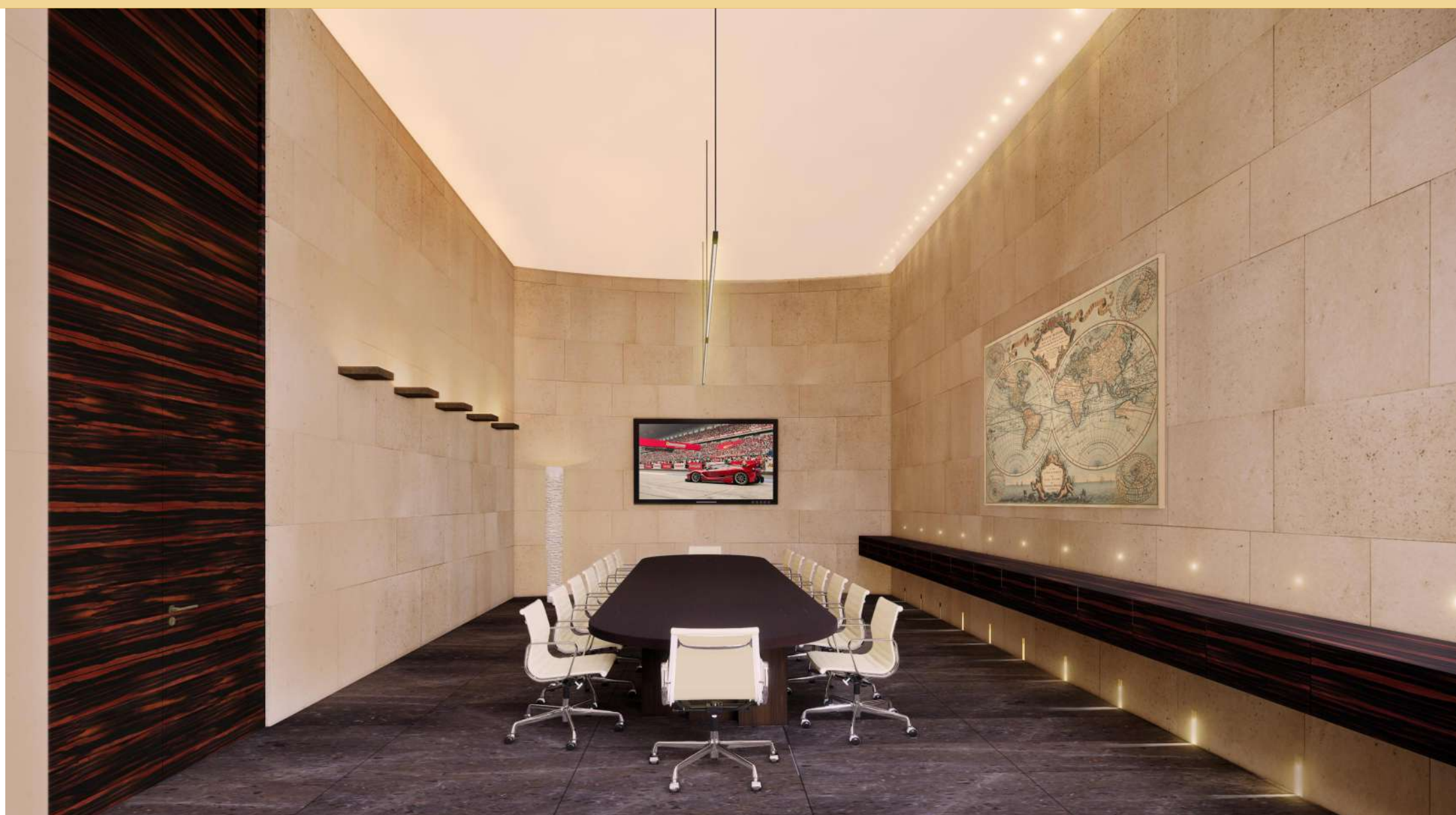

### ЗСО Зона губернатора

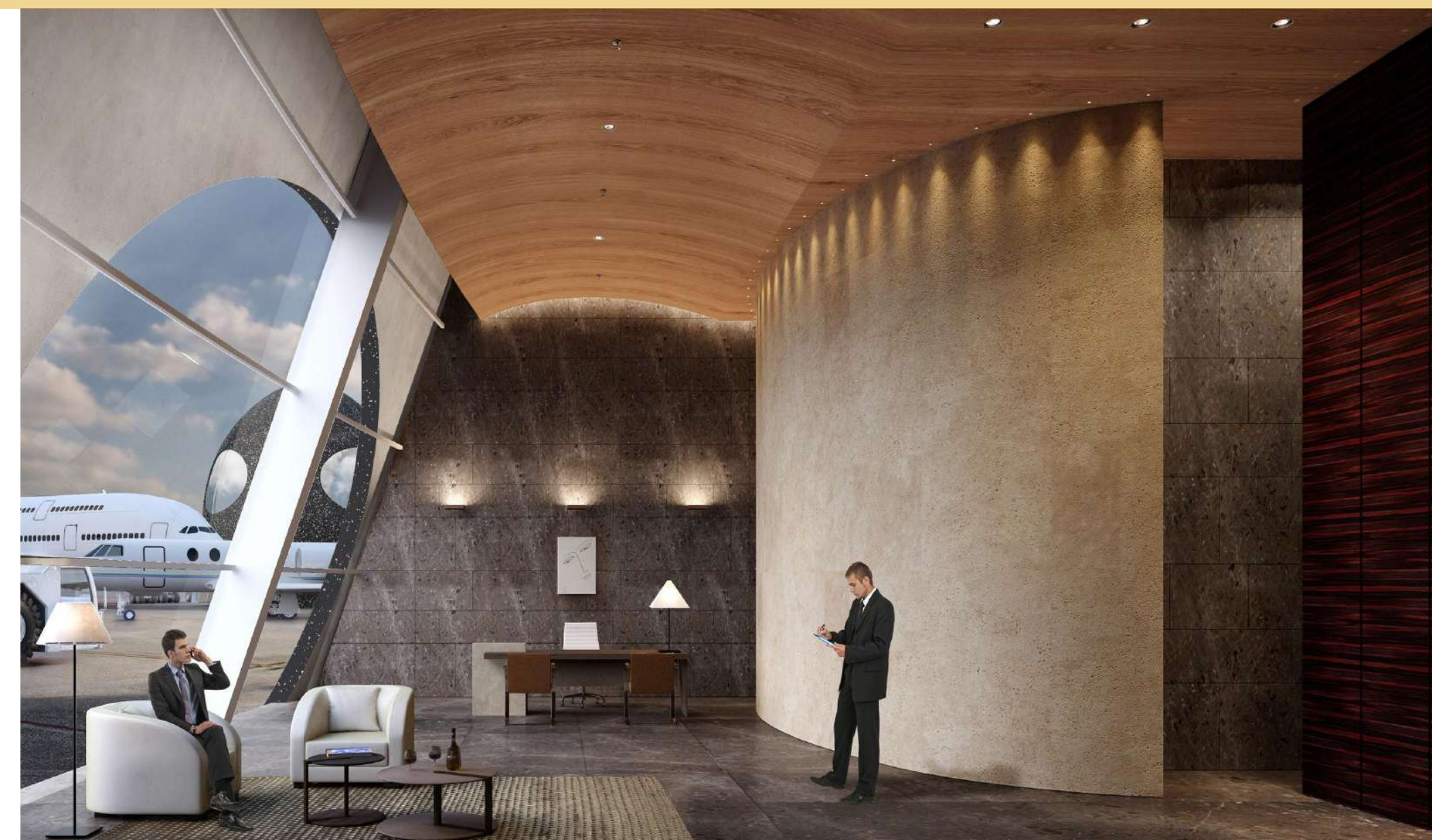



ТЕРМИНАЛ

2 ЭТАЖ

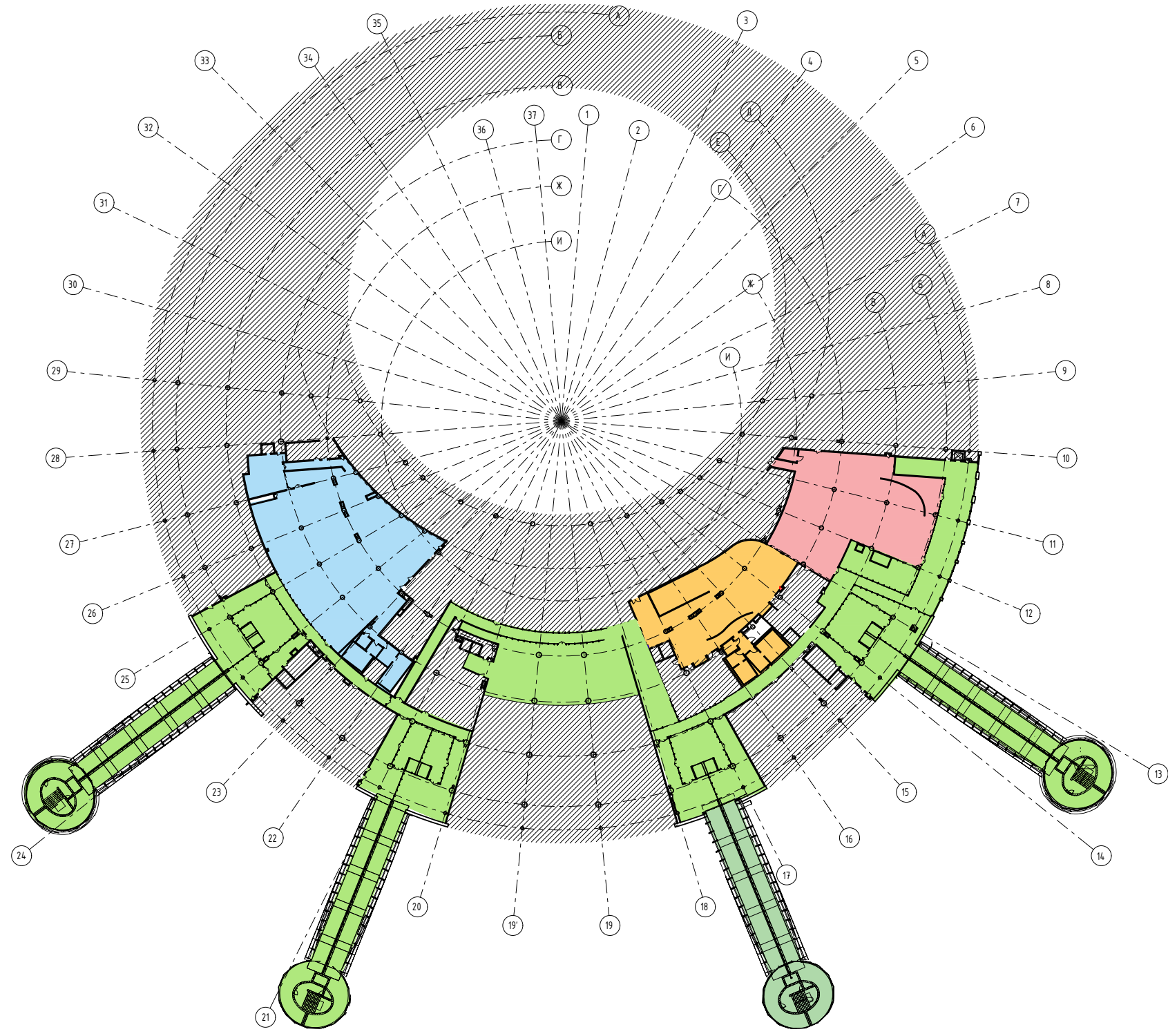

ЗОНА 8. ЗОНА ВЫЛЕТА ПРИЛЕТА

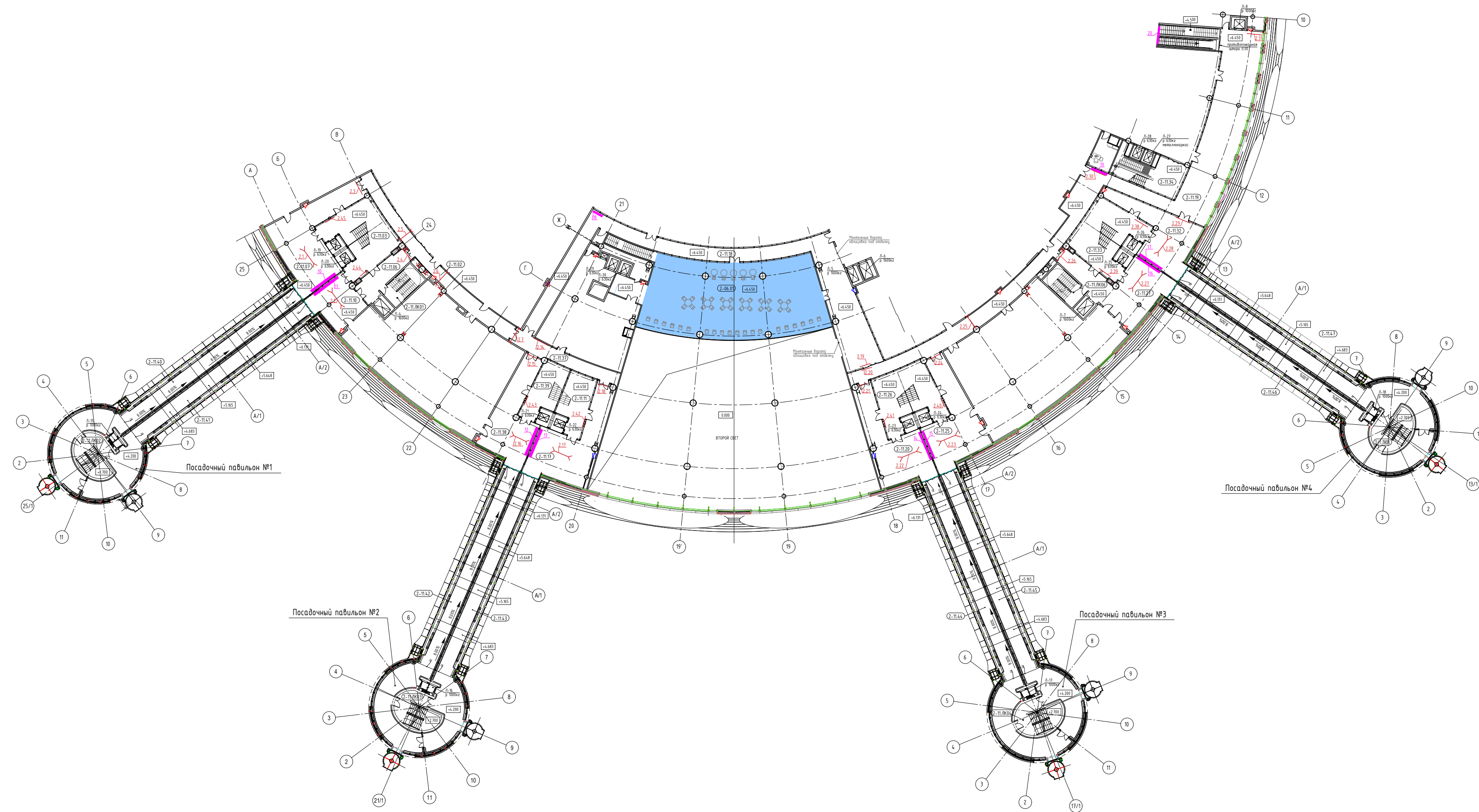

| Экспликация помещений 2-го этажа |                     |             |                 |
|----------------------------------|---------------------|-------------|-----------------|
| Номер помеще-ния                 | Наименование        | Площадь, м² | Кол. поме-щений |
| 2-08.01                          | Линия приема багажа | 355.55      | 3               |
| 2-11.02                          | Коридор             | 17.24       |                 |
| 2-11.03                          | Коридор             | 82.24       |                 |
| 2-11.04                          | Коридор             | 36.98       |                 |
| 2-11.05                          | Коридор             | 122.07      |                 |
| 2-11.06                          | Коридор             | 152.52      |                 |
| 2-11.07                          | Коридор             | 38.31       |                 |
| 2-11.08                          | Коридор             | 164.11      |                 |
| 2-11.09                          | Коридор             | 276.75      |                 |
| 2-11.10                          | Коридор             | 426.8       |                 |
| 2-11.11                          | Коридор             | 108.84      |                 |
| 2-11.12                          | Коридор             | 93.32       |                 |
| 2-11.13                          | Коридор             | 78.02       |                 |
| 2-11.14                          | Коридор             | 85.47       |                 |
| 2-11.15                          | Коридор             | 98.07       |                 |
| 2-11.16                          | Коридор             | 83.84       |                 |
| 2-11.17                          | Коридор             | 64.71       |                 |
| 2-11.18                          | Коридор             | 38.52       |                 |
| 2-11.19                          | Коридор             | 93.33       |                 |
| 2-11.20                          | Коридор             | 38.3        |                 |
| 2-11.21                          | Коридор             | 98.74       |                 |
| 2-11.22                          | Коридор             | 163.13      |                 |
| 2-11.23                          | Коридор             | 98.74       |                 |
| 2-11.24                          | Коридор             | 163.13      |                 |
| 2-11.25                          | Коридор             | 98.74       |                 |
| 2-11.26                          | Коридор             | 163.13      |                 |
| 2-11.27                          | Коридор             | 98.74       |                 |
| 2-11.28                          | Коридор             | 163.13      |                 |
| 2-11.29                          | Коридор             | 98.74       |                 |
| 2-11.30                          | Коридор             | 163.13      |                 |
| 2-11.31                          | Коридор             | 98.74       |                 |
| 2-11.32                          | Коридор             | 163.13      |                 |
| 2-11.33                          | Коридор             | 98.74       |                 |
| 2-11.34                          | Коридор             | 163.13      |                 |
| 2-11.35                          | Коридор             | 98.74       |                 |
| 2-11.36                          | Коридор             | 163.13      |                 |
| 2-11.37                          | Коридор             | 98.74       |                 |
| 2-11.38                          | Коридор             | 163.13      |                 |
| 2-11.39                          | Коридор             | 98.74       |                 |
| 2-11.40                          | Коридор             | 163.13      |                 |
| 2-11.41                          | Коридор             | 98.74       |                 |
| 2-11.42                          | Коридор             | 163.13      |                 |
| 2-11.43                          | Коридор             | 98.74       |                 |
| 2-11.44                          | Коридор             | 163.13      |                 |
| 2-11.45                          | Коридор             | 98.74       |                 |
| 2-11.46                          | Коридор             | 163.13      |                 |
| 2-11.47                          | Коридор             | 98.74       |                 |
| 2-11.48                          | Коридор             | 163.13      |                 |
| 2-11.49                          | Коридор             | 98.74       |                 |
| 2-11.50                          | Коридор             | 163.13      |                 |
| 2-11.51                          | Коридор             | 98.74       |                 |
| 2-11.52                          | Коридор             | 163.13      |                 |
| 2-11.53                          | Коридор             | 98.74       |                 |
| 2-11.54                          | Коридор             | 163.13      |                 |
| 2-11.55                          | Коридор             | 98.74       |                 |
| 2-11.56                          | Коридор             | 163.13      |                 |
| 2-11.57                          | Коридор             | 98.74       |                 |
| 2-11.58                          | Коридор             | 163.13      |                 |
| 2-11.59                          | Коридор             | 98.74       |                 |
| 2-11.60                          | Коридор             | 163.13      |                 |
| 2-11.61                          | Коридор             | 98.74       |                 |
| 2-11.62                          | Коридор             | 163.13      |                 |
| 2-11.63                          | Коридор             | 98.74       |                 |
| 2-11.64                          | Коридор             | 163.13      |                 |
| 2-11.65                          | Коридор             | 98.74       |                 |
| 2-11.66                          | Коридор             | 163.13      |                 |
| 2-11.67                          | Коридор             | 98.74       |                 |
| 2-11.68                          | Коридор             | 163.13      |                 |
| 2-11.69                          | Коридор             | 98.74       |                 |
| 2-11.70                          | Коридор             | 163.13      |                 |
| 2-11.71                          | Коридор             | 98.74       |                 |
| 2-11.72                          | Коридор             | 163.13      |                 |
| 2-11.73                          | Коридор             | 98.74       |                 |
| 2-11.74                          | Коридор             | 163.13      |                 |
| 2-11.75                          | Коридор             | 98.74       |                 |
| 2-11.76                          | Коридор             | 163.13      |                 |
| 2-11.77                          | Коридор             | 98.74       |                 |
| 2-11.78                          | Коридор             | 163.13      |                 |
| 2-11.79                          | Коридор             | 98.74       |                 |
| 2-11.80                          | Коридор             | 163.13      |                 |
| 2-11.81                          | Коридор             | 98.74       |                 |
| 2-11.82                          | Коридор             | 163.13      |                 |
| 2-11.83                          | Коридор             | 98.74       |                 |
| 2-11.84                          | Коридор             | 163.13      |                 |
| 2-11.85                          | Коридор             | 98.74       |                 |
| 2-11.86                          | Коридор             | 163.13      |                 |
| 2-11.87                          | Коридор             | 98.74       |                 |
| 2-11.88                          | Коридор             | 163.13      |                 |
| 2-11.89                          | Коридор             | 98.74       |                 |
| 2-11.90                          | Коридор             | 163.13      |                 |
| 2-11.91                          | Коридор             | 98.74       |                 |
| 2-11.92                          | Коридор             | 163.13      |                 |
| 2-11.93                          | Коридор             | 98.74       |                 |
| 2-11.94                          | Коридор             | 163.13      |                 |
| 2-11.95                          | Коридор             | 98.74       |                 |
| 2-11.96                          | Коридор             | 163.13      |                 |
| 2-11.97                          | Коридор             | 98.74       |                 |
| 2-11.98                          | Коридор             | 163.13      |                 |
| 2-11.99                          | Коридор             | 98.74       |                 |
| 2-12.00                          | Коридор             | 163.13      |                 |

| Условное граф. обозначение | Наименование                                  | Примечание |
|----------------------------|---|------------|
|                            | Зона 8. Зоны вылета-прилета. Коридоры. Рукава | См. л. 12  |
|                            | Зона 9. Зал вылета-прилета                    | См. л. 13  |
|                            | Зона 10. Паспортный контроль МВЛ              | См. л. 14  |
|                            | Зона 11. Зона контроля САБ                    | См. л. 15  |

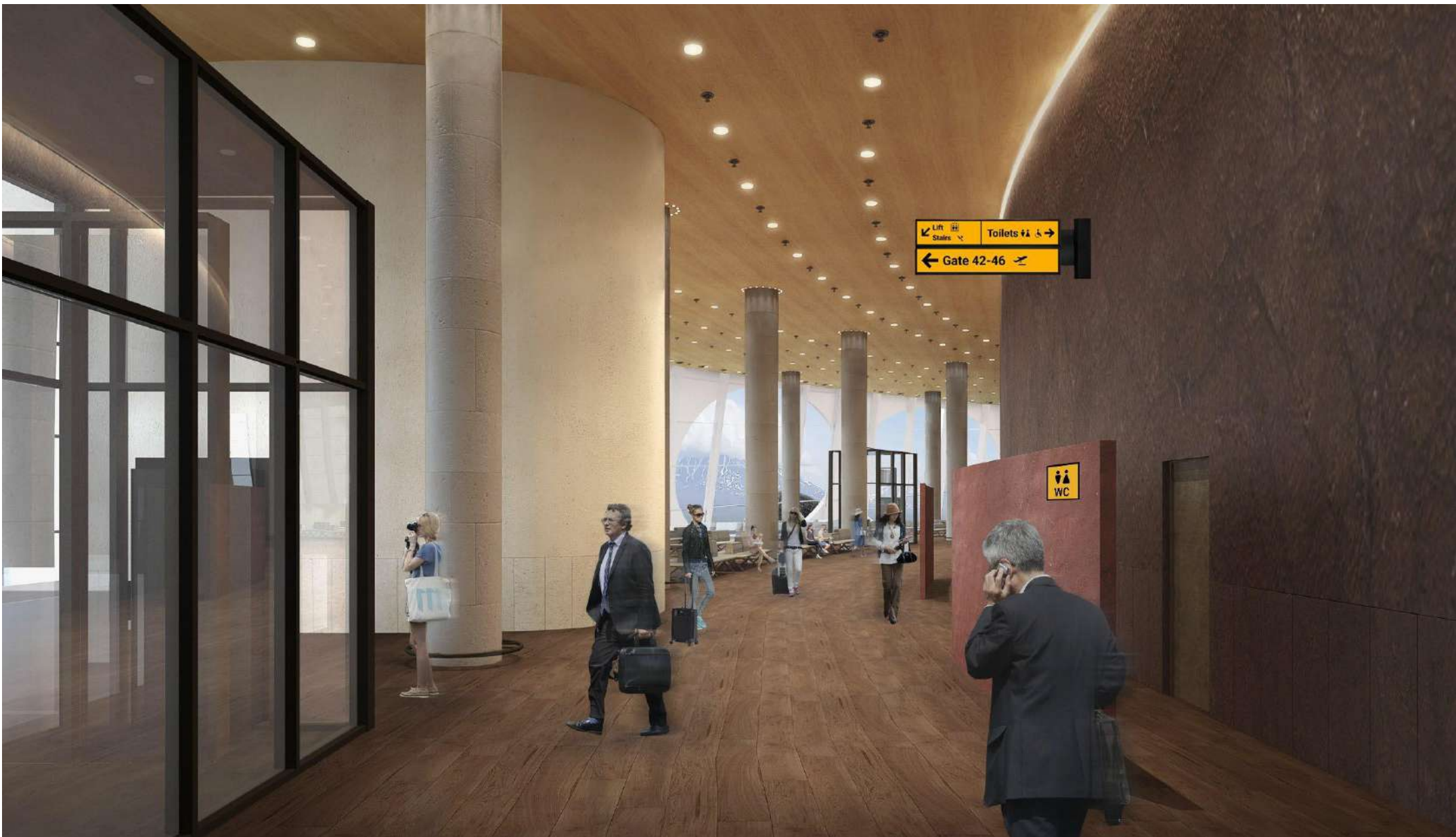

ЗОНА 8. КОРИДОРЫ. РУКАВА

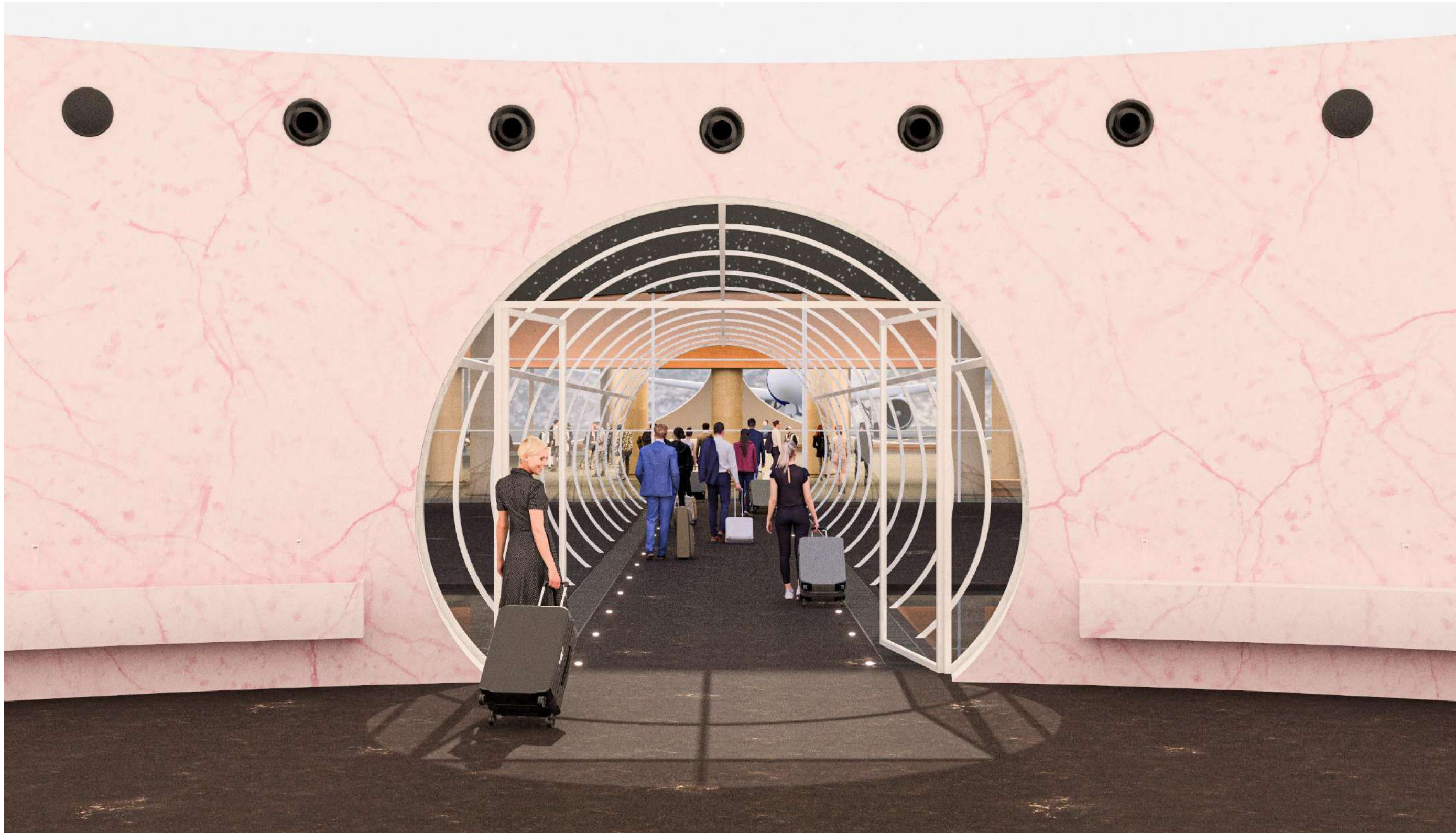
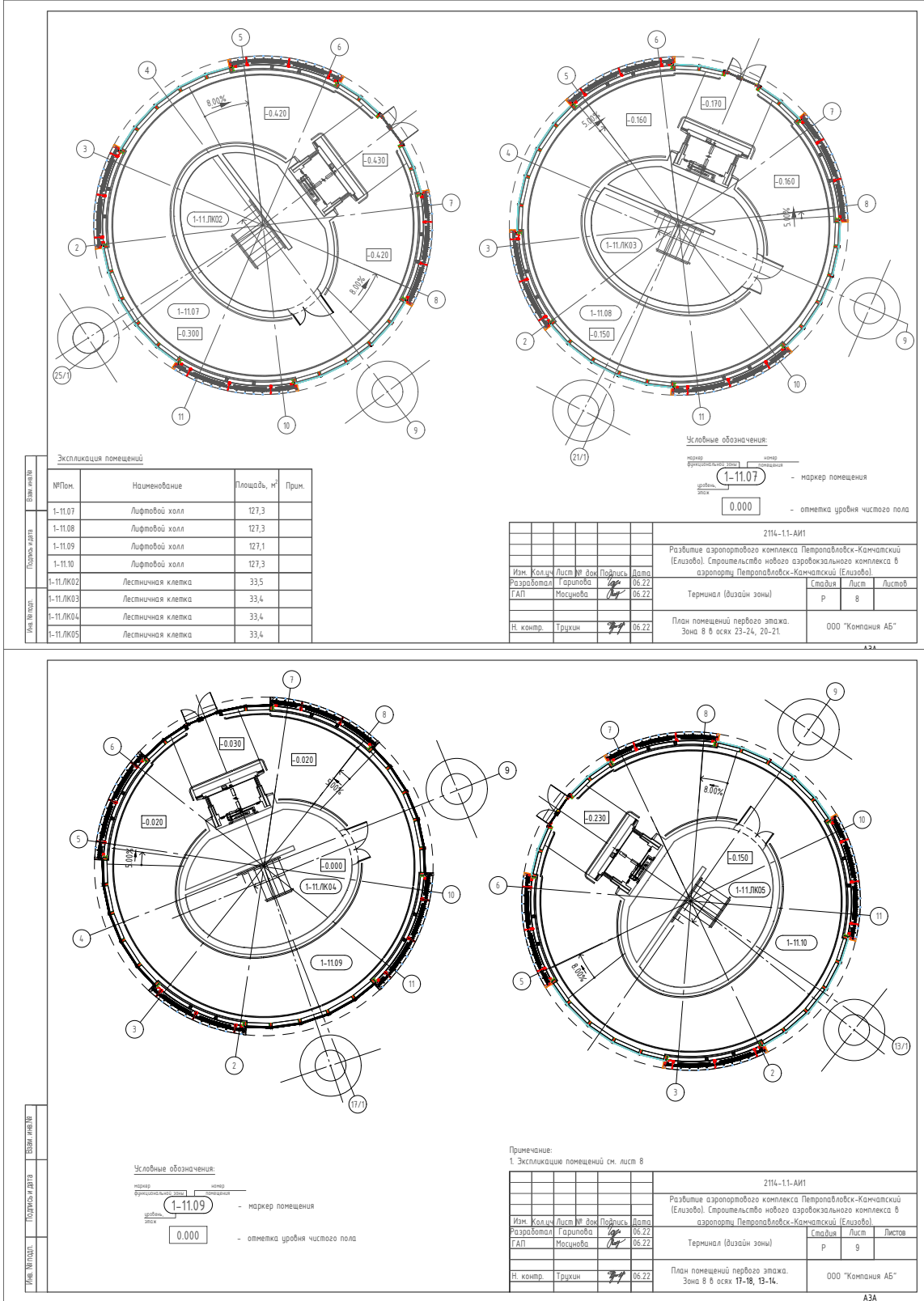

ЗОНА 9. ЗАЛ ВЫЛЕТА - ПРИЛЕТА

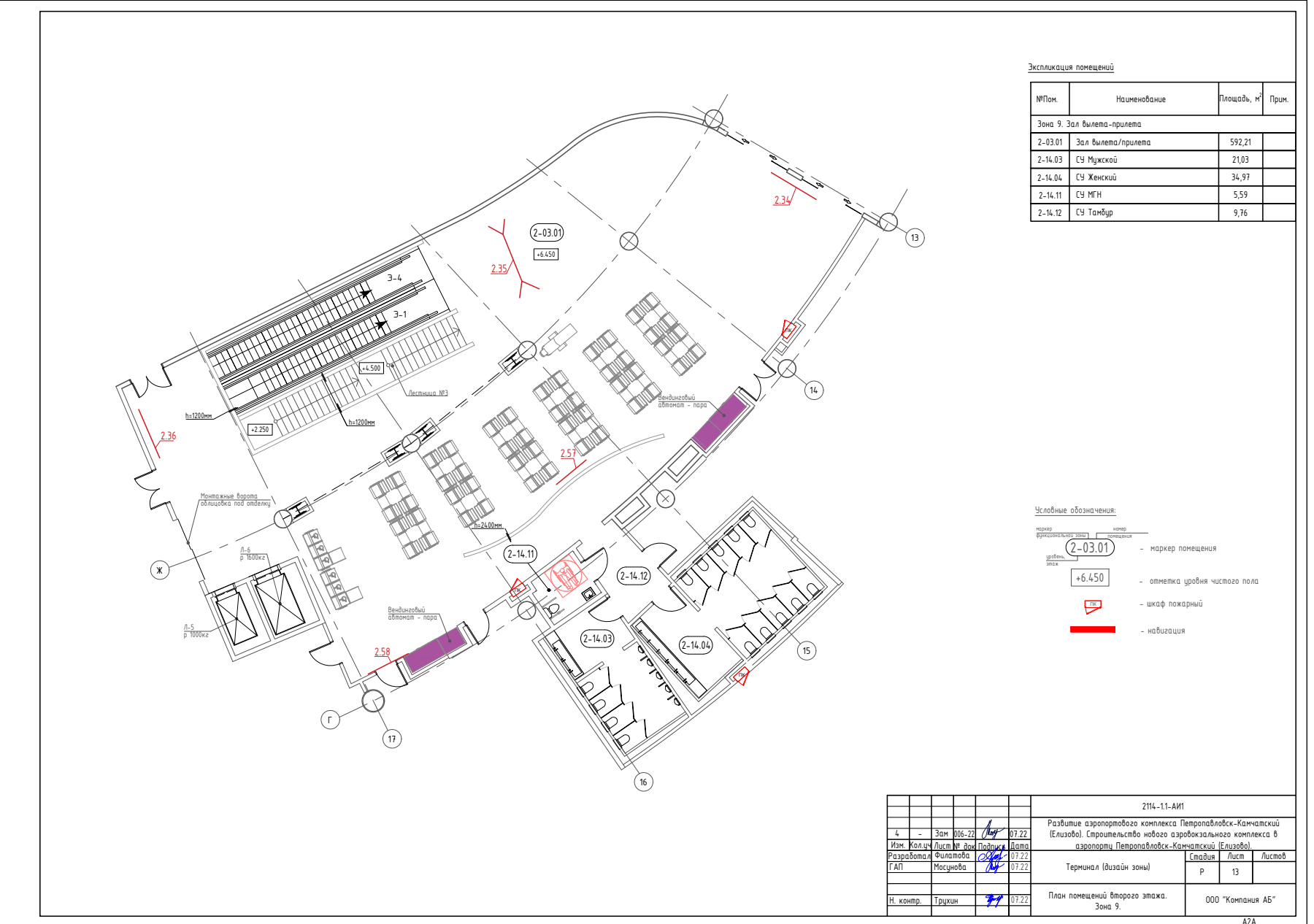

ЗОНА 10. ПАСПОРТНЫЙ КОНТРОЛЬ МВЛ

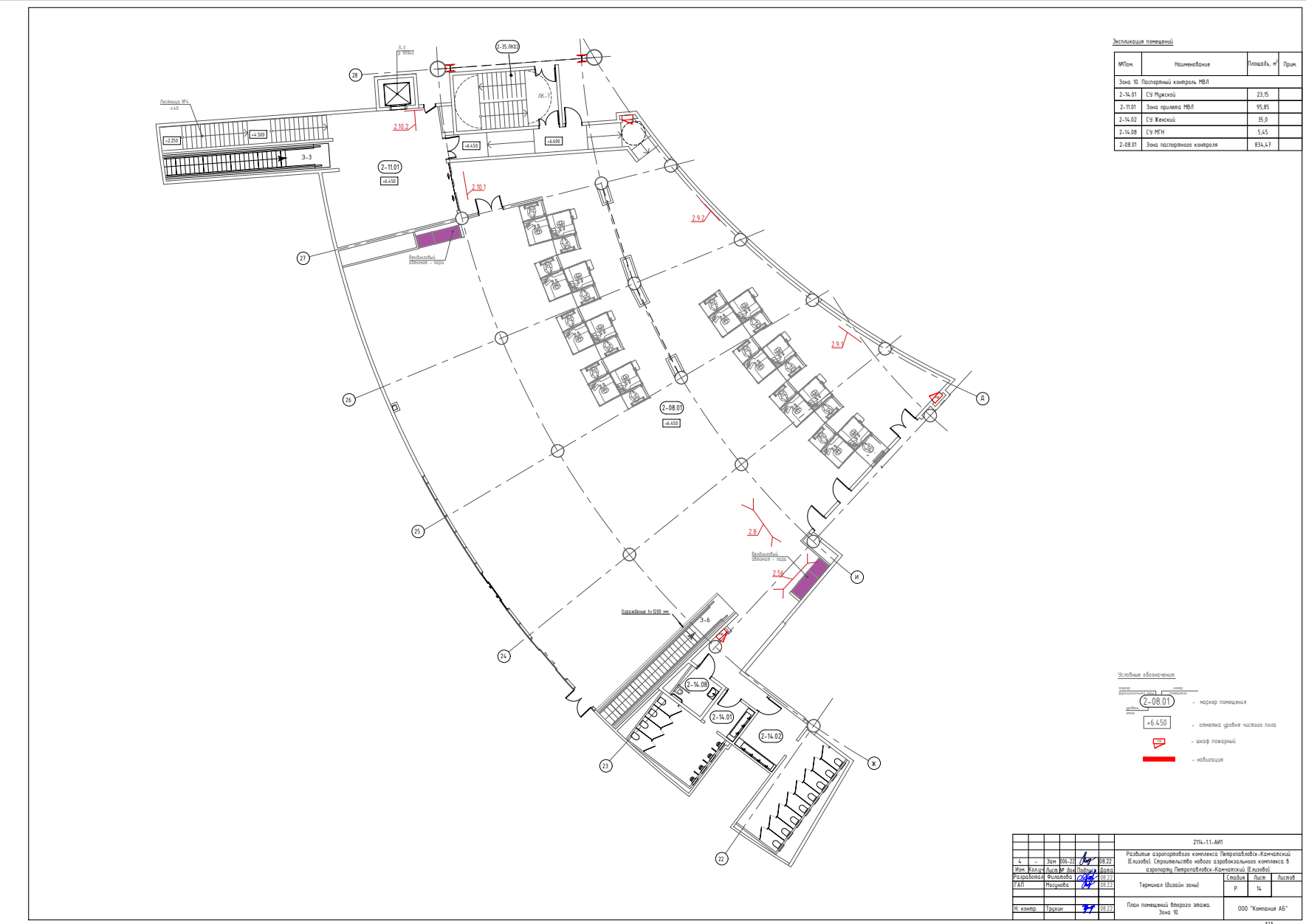

ЗОНА 11. ЗОНА КОНТРОЛЯ САБ

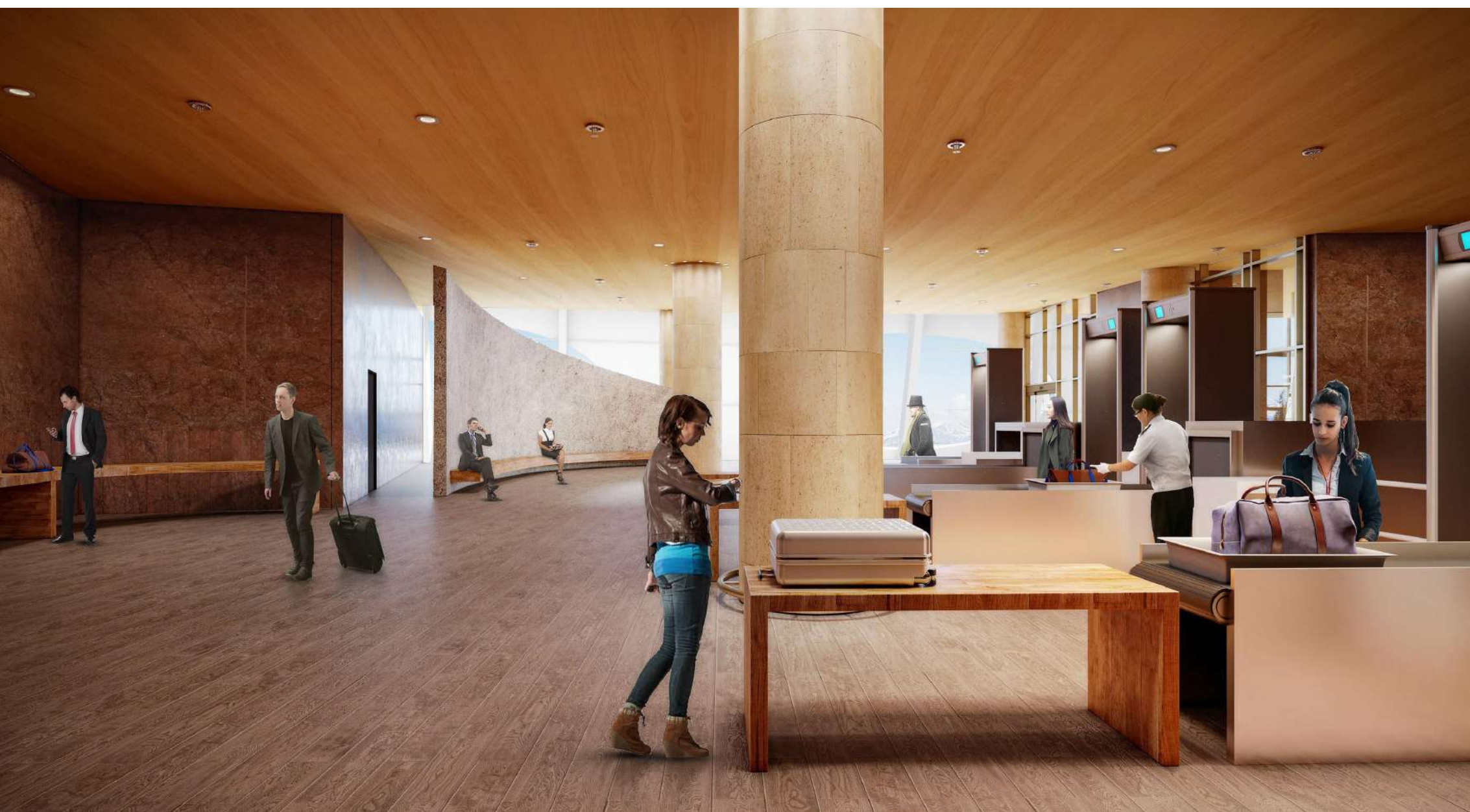
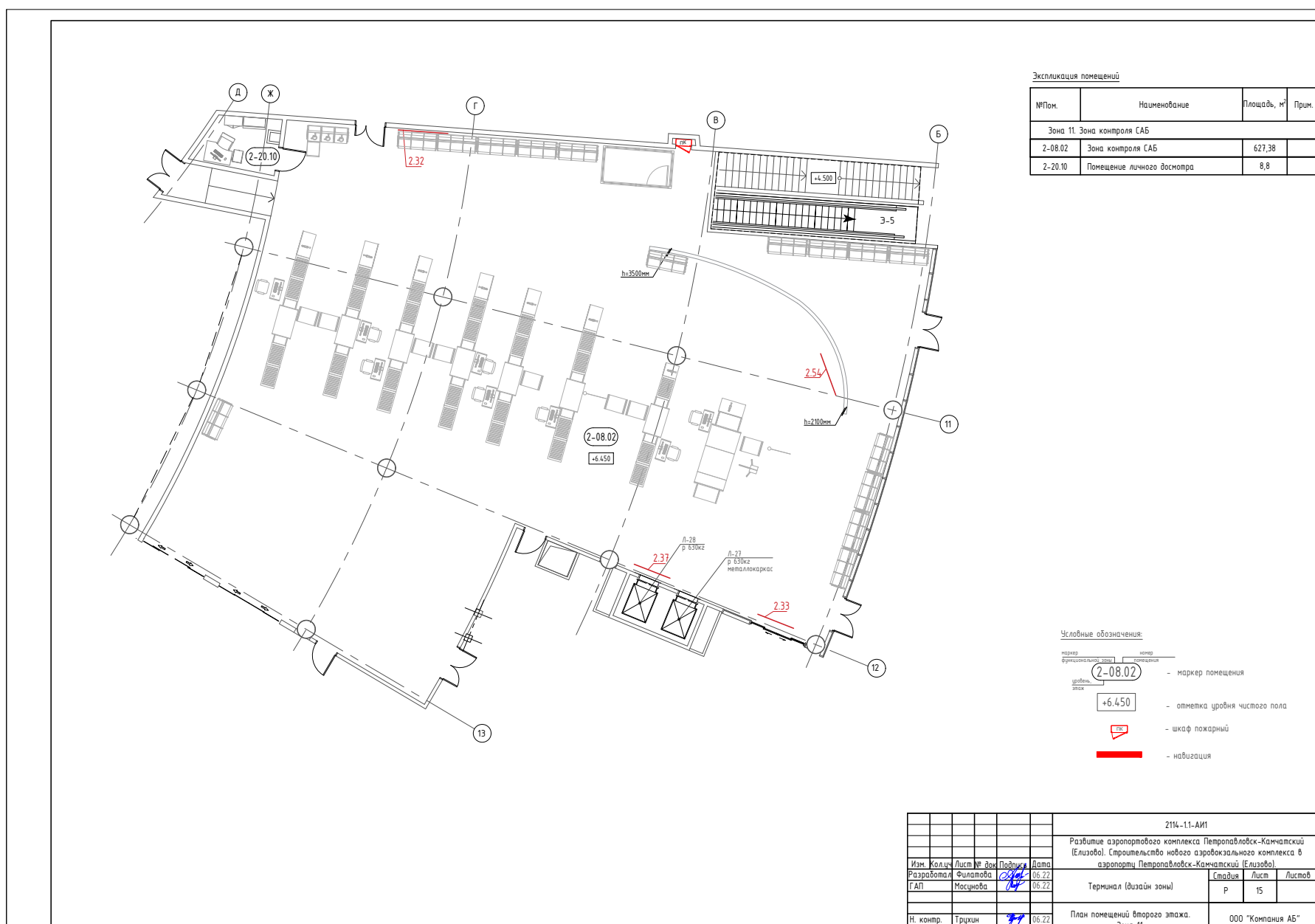



ТЕРМИНАЛ  
3 ЭТАЖ

ЗОНА 15. ЗАЛЫ ОЖИДАНИЯ

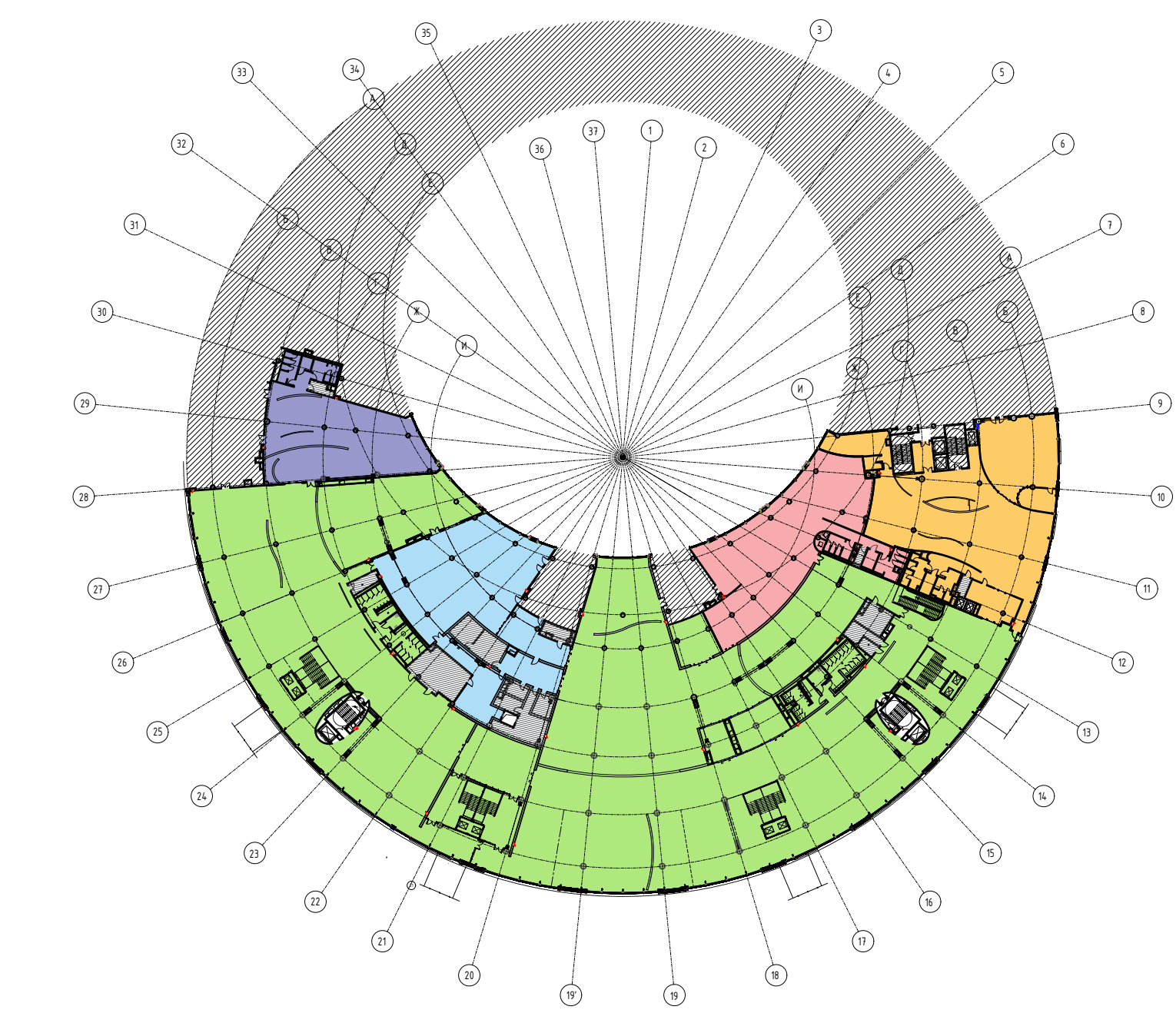

| Условное граф. обозначение | Наименование                             | Примечание |
|----------------------------|--|------------|
|                            | Зона 12. Зал повышенной комфортности МВЛ | См. л. 16  |
|                            | Зона 13. Зал повышенной комфортности ВВЛ | См. л. 17  |
|                            | Зона 14. Паспортный контроль             | См. л. 18  |
|                            | Зона 15. Залы ожидания                   | См. л. 19  |
|                            | Зона 16. Вип-зал                         | См. л. 20  |

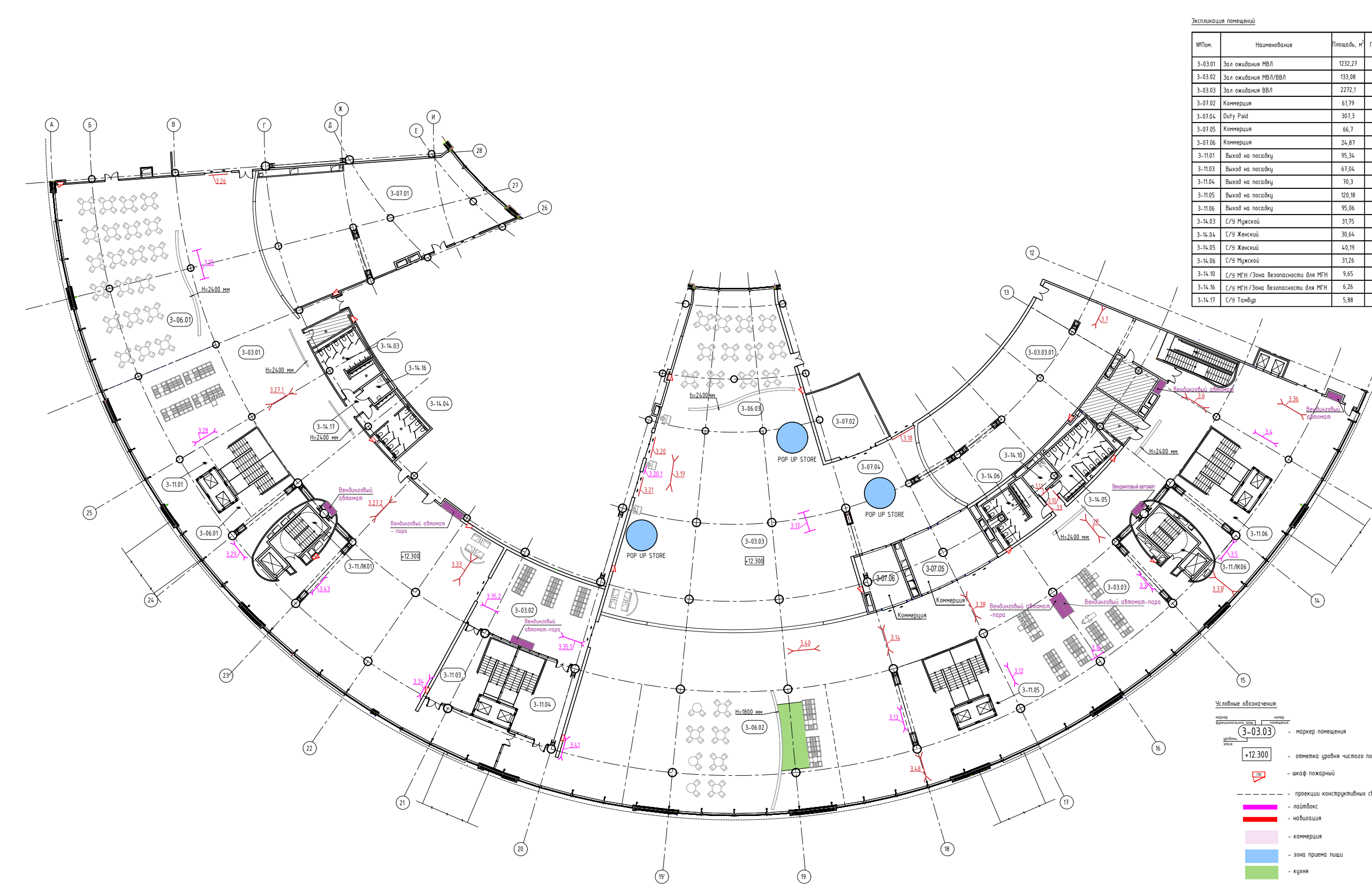

| №       | Наименование     | Площадь, м² |
|---------|------------------|-------------|
| 1.1.1   | Зал ожидания МВЛ | 120,0       |
| 1.1.2   | Зал ожидания ВВЛ | 100,0       |
| 1.1.3   | Зал ожидания МВЛ | 100,0       |
| 1.1.4   | Зал ожидания ВВЛ | 100,0       |
| 1.1.5   | Зал ожидания МВЛ | 100,0       |
| 1.1.6   | Зал ожидания ВВЛ | 100,0       |
| 1.1.7   | Зал ожидания МВЛ | 100,0       |
| 1.1.8   | Зал ожидания ВВЛ | 100,0       |
| 1.1.9   | Зал ожидания МВЛ | 100,0       |
| 1.1.10  | Зал ожидания ВВЛ | 100,0       |
| 1.1.11  | Зал ожидания МВЛ | 100,0       |
| 1.1.12  | Зал ожидания ВВЛ | 100,0       |
| 1.1.13  | Зал ожидания МВЛ | 100,0       |
| 1.1.14  | Зал ожидания ВВЛ | 100,0       |
| 1.1.15  | Зал ожидания МВЛ | 100,0       |
| 1.1.16  | Зал ожидания ВВЛ | 100,0       |
| 1.1.17  | Зал ожидания МВЛ | 100,0       |
| 1.1.18  | Зал ожидания ВВЛ | 100,0       |
| 1.1.19  | Зал ожидания МВЛ | 100,0       |
| 1.1.20  | Зал ожидания ВВЛ | 100,0       |
| 1.1.21  | Зал ожидания МВЛ | 100,0       |
| 1.1.22  | Зал ожидания ВВЛ | 100,0       |
| 1.1.23  | Зал ожидания МВЛ | 100,0       |
| 1.1.24  | Зал ожидания ВВЛ | 100,0       |
| 1.1.25  | Зал ожидания МВЛ | 100,0       |
| 1.1.26  | Зал ожидания ВВЛ | 100,0       |
| 1.1.27  | Зал ожидания МВЛ | 100,0       |
| 1.1.28  | Зал ожидания ВВЛ | 100,0       |
| 1.1.29  | Зал ожидания МВЛ | 100,0       |
| 1.1.30  | Зал ожидания ВВЛ | 100,0       |
| 1.1.31  | Зал ожидания МВЛ | 100,0       |
| 1.1.32  | Зал ожидания ВВЛ | 100,0       |
| 1.1.33  | Зал ожидания МВЛ | 100,0       |
| 1.1.34  | Зал ожидания ВВЛ | 100,0       |
| 1.1.35  | Зал ожидания МВЛ | 100,0       |
| 1.1.36  | Зал ожидания ВВЛ | 100,0       |
| 1.1.37  | Зал ожидания МВЛ | 100,0       |
| 1.1.38  | Зал ожидания ВВЛ | 100,0       |
| 1.1.39  | Зал ожидания МВЛ | 100,0       |
| 1.1.40  | Зал ожидания ВВЛ | 100,0       |
| 1.1.41  | Зал ожидания МВЛ | 100,0       |
| 1.1.42  | Зал ожидания ВВЛ | 100,0       |
| 1.1.43  | Зал ожидания МВЛ | 100,0       |
| 1.1.44  | Зал ожидания ВВЛ | 100,0       |
| 1.1.45  | Зал ожидания МВЛ | 100,0       |
| 1.1.46  | Зал ожидания ВВЛ | 100,0       |
| 1.1.47  | Зал ожидания МВЛ | 100,0       |
| 1.1.48  | Зал ожидания ВВЛ | 100,0       |
| 1.1.49  | Зал ожидания МВЛ | 100,0       |
| 1.1.50  | Зал ожидания ВВЛ | 100,0       |
| 1.1.51  | Зал ожидания МВЛ | 100,0       |
| 1.1.52  | Зал ожидания ВВЛ | 100,0       |
| 1.1.53  | Зал ожидания МВЛ | 100,0       |
| 1.1.54  | Зал ожидания ВВЛ | 100,0       |
| 1.1.55  | Зал ожидания МВЛ | 100,0       |
| 1.1.56  | Зал ожидания ВВЛ | 100,0       |
| 1.1.57  | Зал ожидания МВЛ | 100,0       |
| 1.1.58  | Зал ожидания ВВЛ | 100,0       |
| 1.1.59  | Зал ожидания МВЛ | 100,0       |
| 1.1.60  | Зал ожидания ВВЛ | 100,0       |
| 1.1.61  | Зал ожидания МВЛ | 100,0       |
| 1.1.62  | Зал ожидания ВВЛ | 100,0       |
| 1.1.63  | Зал ожидания МВЛ | 100,0       |
| 1.1.64  | Зал ожидания ВВЛ | 100,0       |
| 1.1.65  | Зал ожидания МВЛ | 100,0       |
| 1.1.66  | Зал ожидания ВВЛ | 100,0       |
| 1.1.67  | Зал ожидания МВЛ | 100,0       |
| 1.1.68  | Зал ожидания ВВЛ | 100,0       |
| 1.1.69  | Зал ожидания МВЛ | 100,0       |
| 1.1.70  | Зал ожидания ВВЛ | 100,0       |
| 1.1.71  | Зал ожидания МВЛ | 100,0       |
| 1.1.72  | Зал ожидания ВВЛ | 100,0       |
| 1.1.73  | Зал ожидания МВЛ | 100,0       |
| 1.1.74  | Зал ожидания ВВЛ | 100,0       |
| 1.1.75  | Зал ожидания МВЛ | 100,0       |
| 1.1.76  | Зал ожидания ВВЛ | 100,0       |
| 1.1.77  | Зал ожидания МВЛ | 100,0       |
| 1.1.78  | Зал ожидания ВВЛ | 100,0       |
| 1.1.79  | Зал ожидания МВЛ | 100,0       |
| 1.1.80  | Зал ожидания ВВЛ | 100,0       |
| 1.1.81  | Зал ожидания МВЛ | 100,0       |
| 1.1.82  | Зал ожидания ВВЛ | 100,0       |
| 1.1.83  | Зал ожидания МВЛ | 100,0       |
| 1.1.84  | Зал ожидания ВВЛ | 100,0       |
| 1.1.85  | Зал ожидания МВЛ | 100,0       |
| 1.1.86  | Зал ожидания ВВЛ | 100,0       |
| 1.1.87  | Зал ожидания МВЛ | 100,0       |
| 1.1.88  | Зал ожидания ВВЛ | 100,0       |
| 1.1.89  | Зал ожидания МВЛ | 100,0       |
| 1.1.90  | Зал ожидания ВВЛ | 100,0       |
| 1.1.91  | Зал ожидания МВЛ | 100,0       |
| 1.1.92  | Зал ожидания ВВЛ | 100,0       |
| 1.1.93  | Зал ожидания МВЛ | 100,0       |
| 1.1.94  | Зал ожидания ВВЛ | 100,0       |
| 1.1.95  | Зал ожидания МВЛ | 100,0       |
| 1.1.96  | Зал ожидания ВВЛ | 100,0       |
| 1.1.97  | Зал ожидания МВЛ | 100,0       |
| 1.1.98  | Зал ожидания ВВЛ | 100,0       |
| 1.1.99  | Зал ожидания МВЛ | 100,0       |
| 1.1.100 | Зал ожидания ВВЛ | 100,0       |

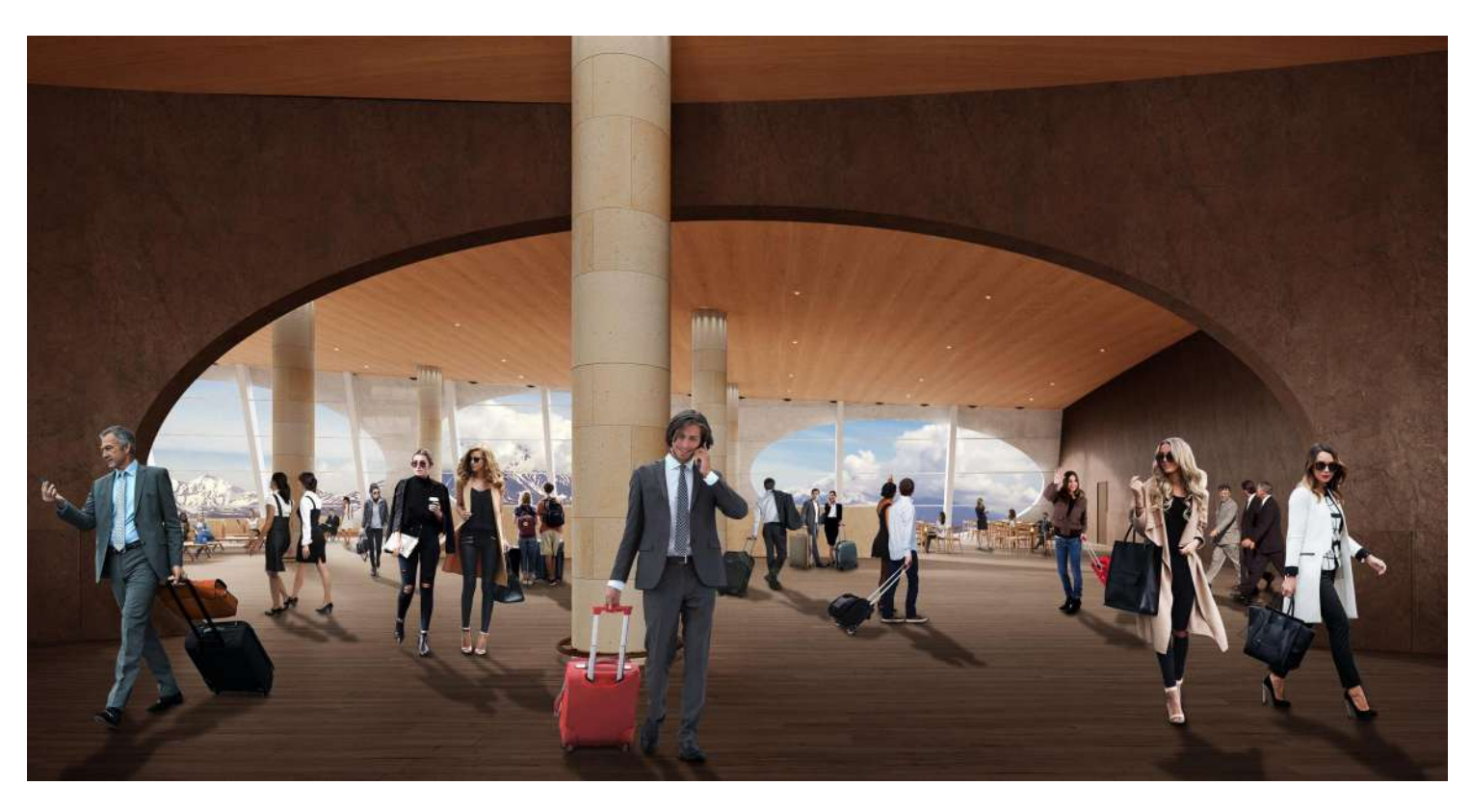
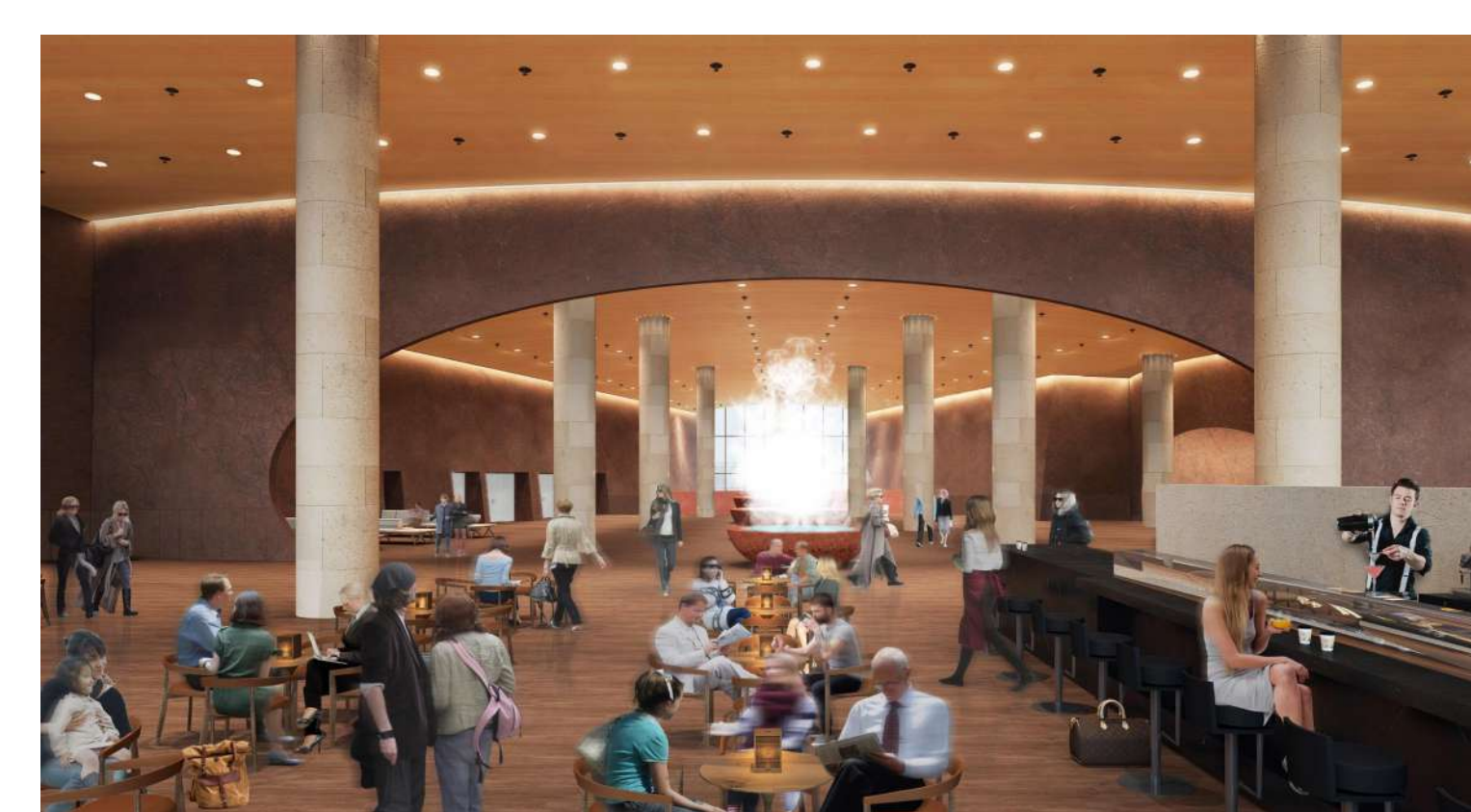

ЗОНА 12. ЗАЛ ПОВЫШЕННОЙ КОМФОРТНОСТИ МВЛ

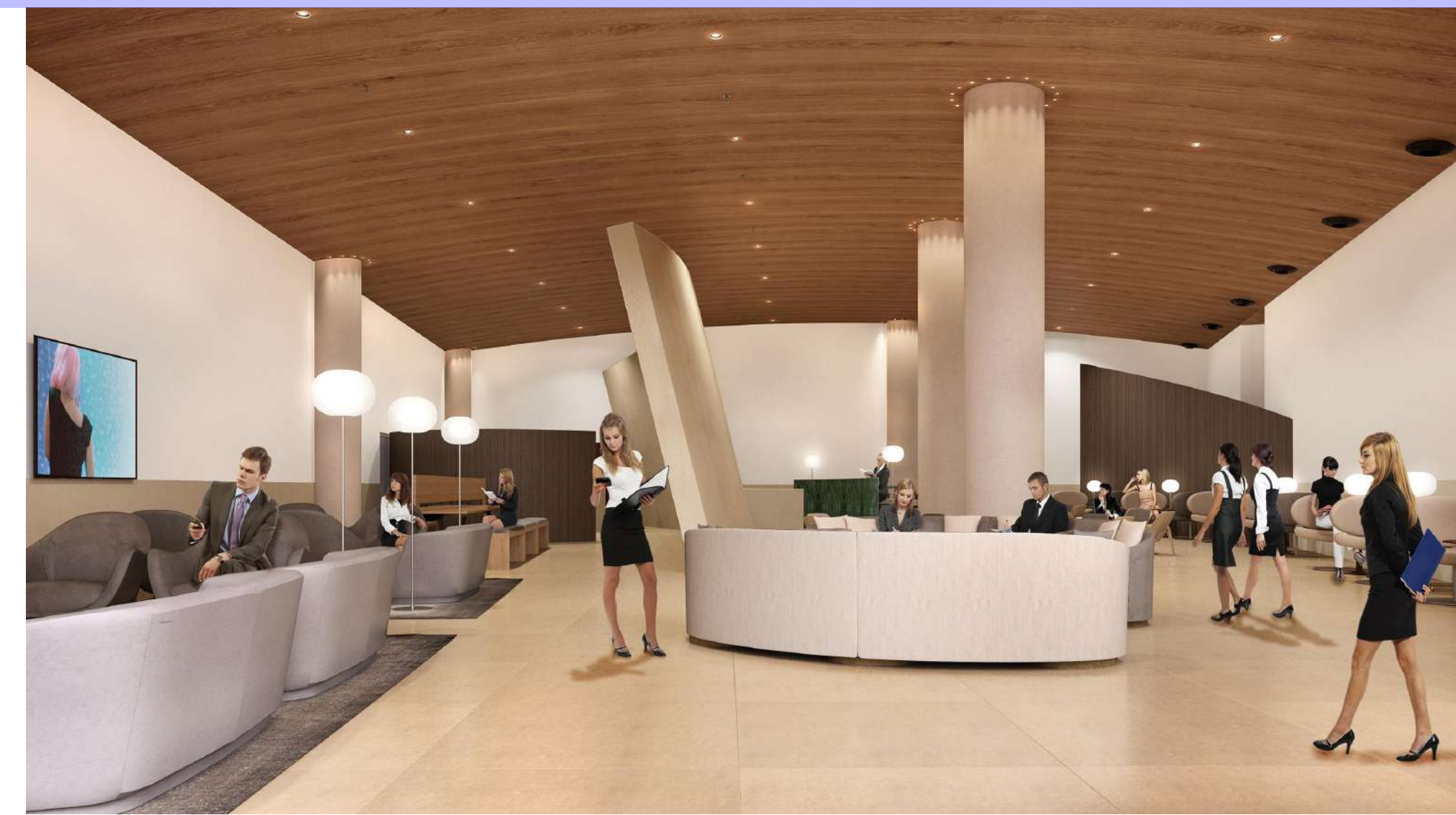
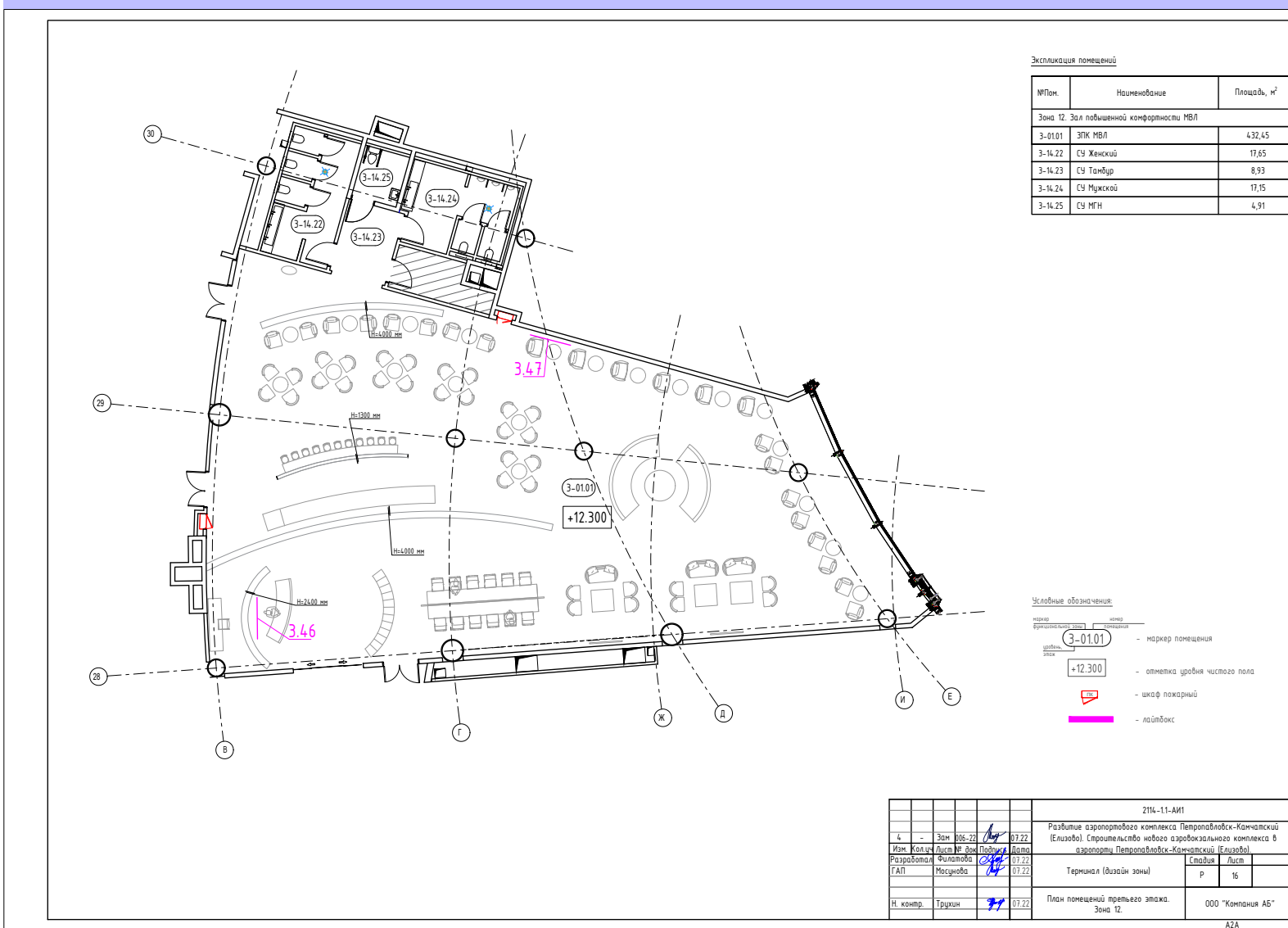

ЗОНА 16. ВИП-ЗАЛ

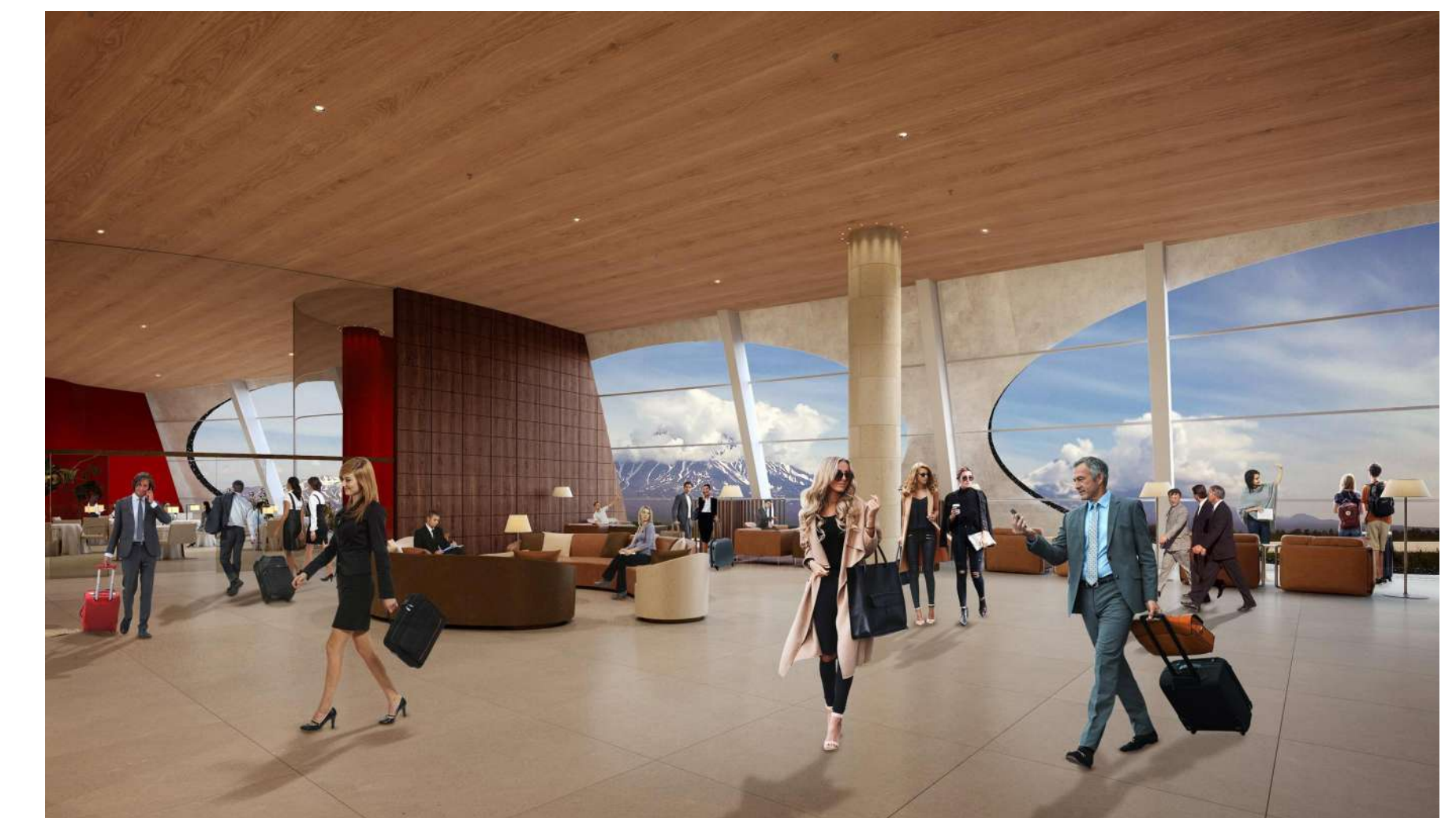
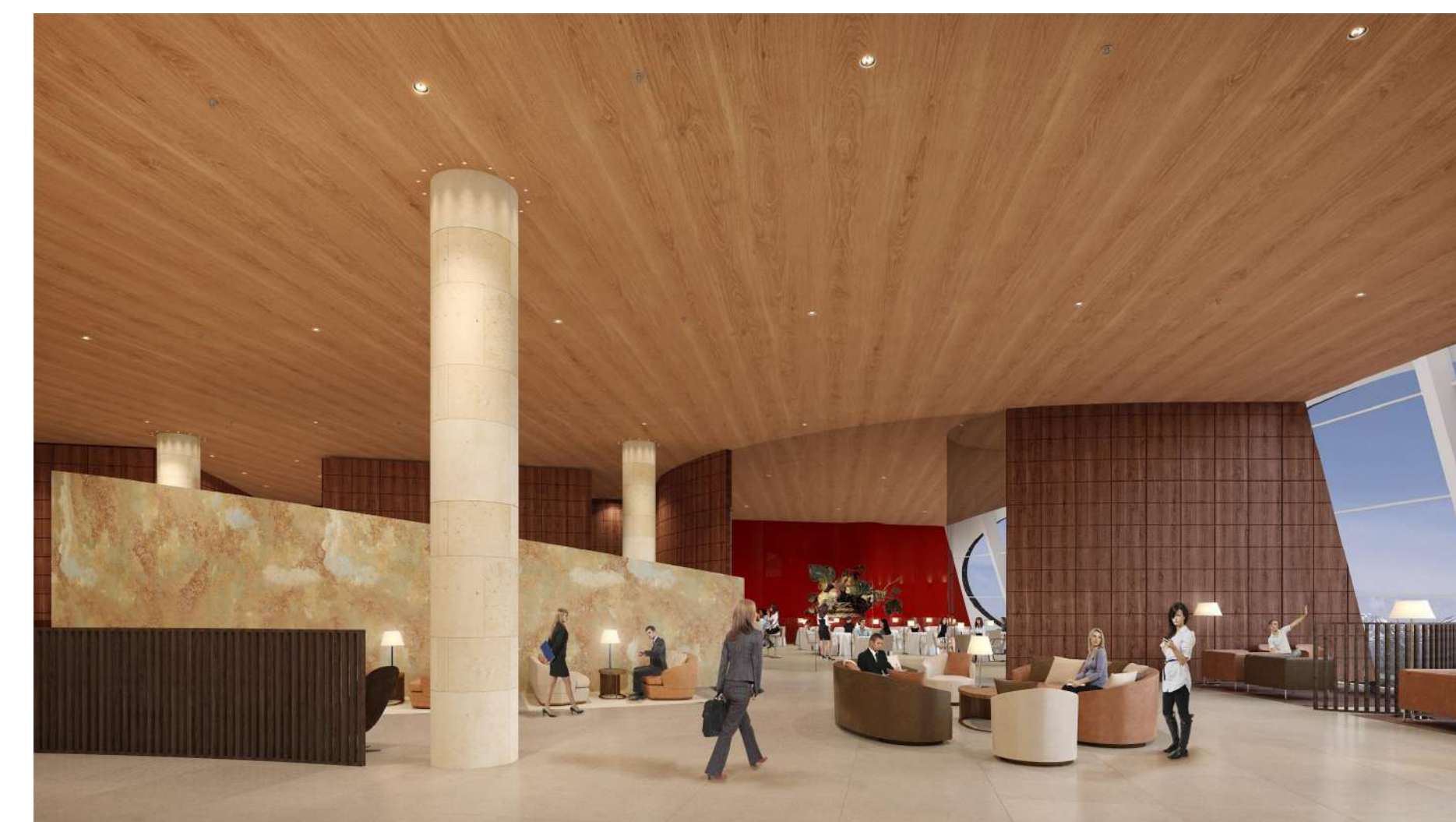
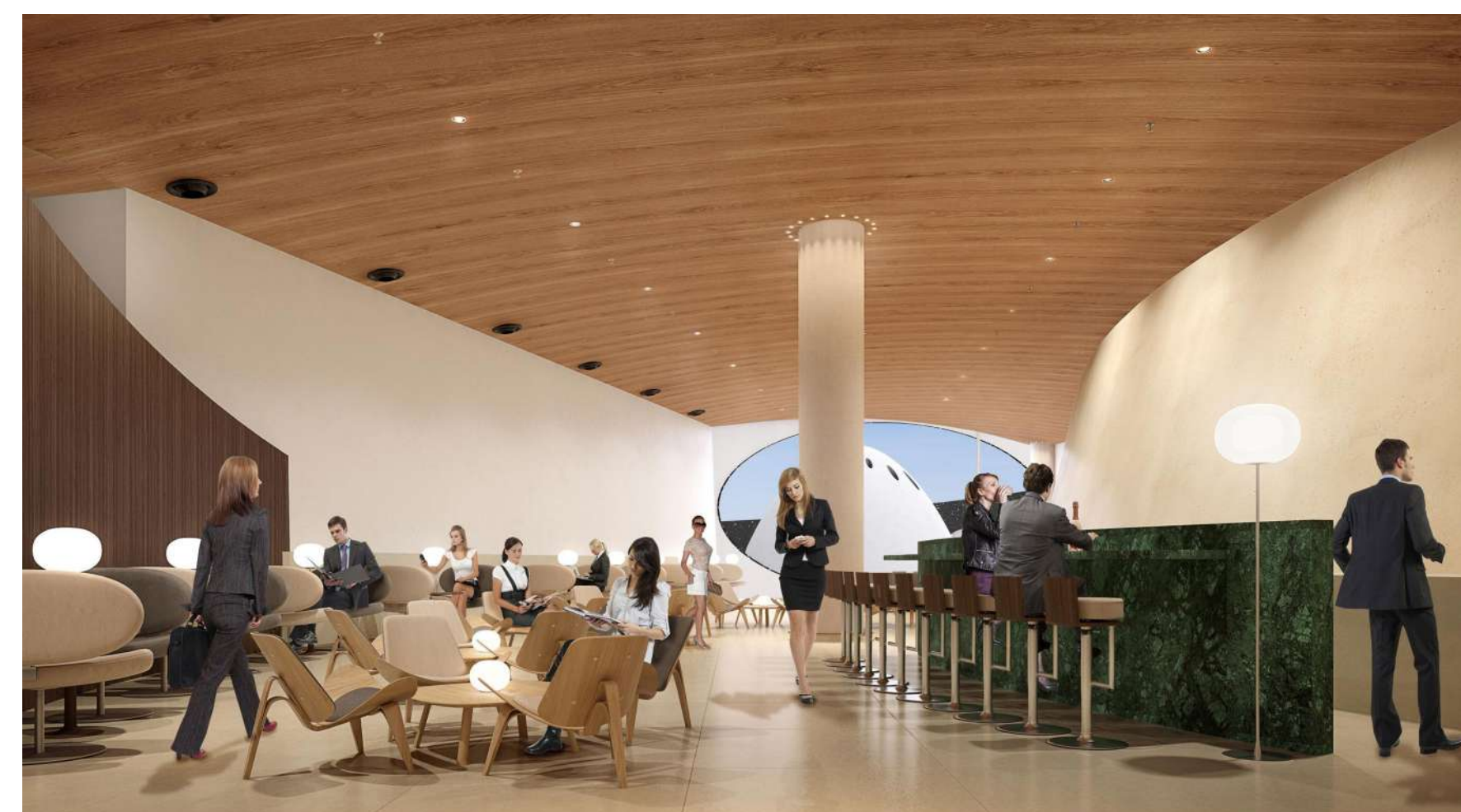
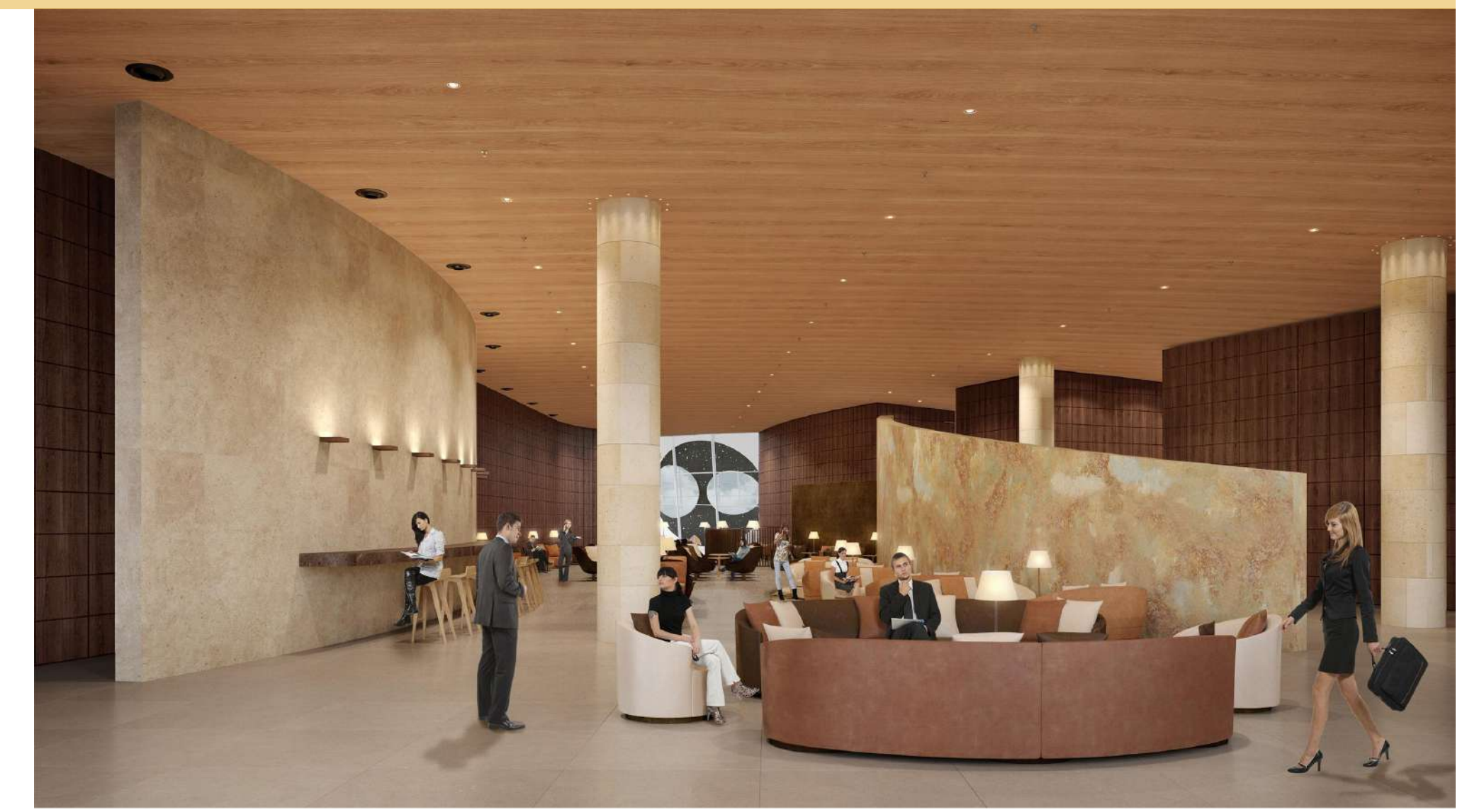
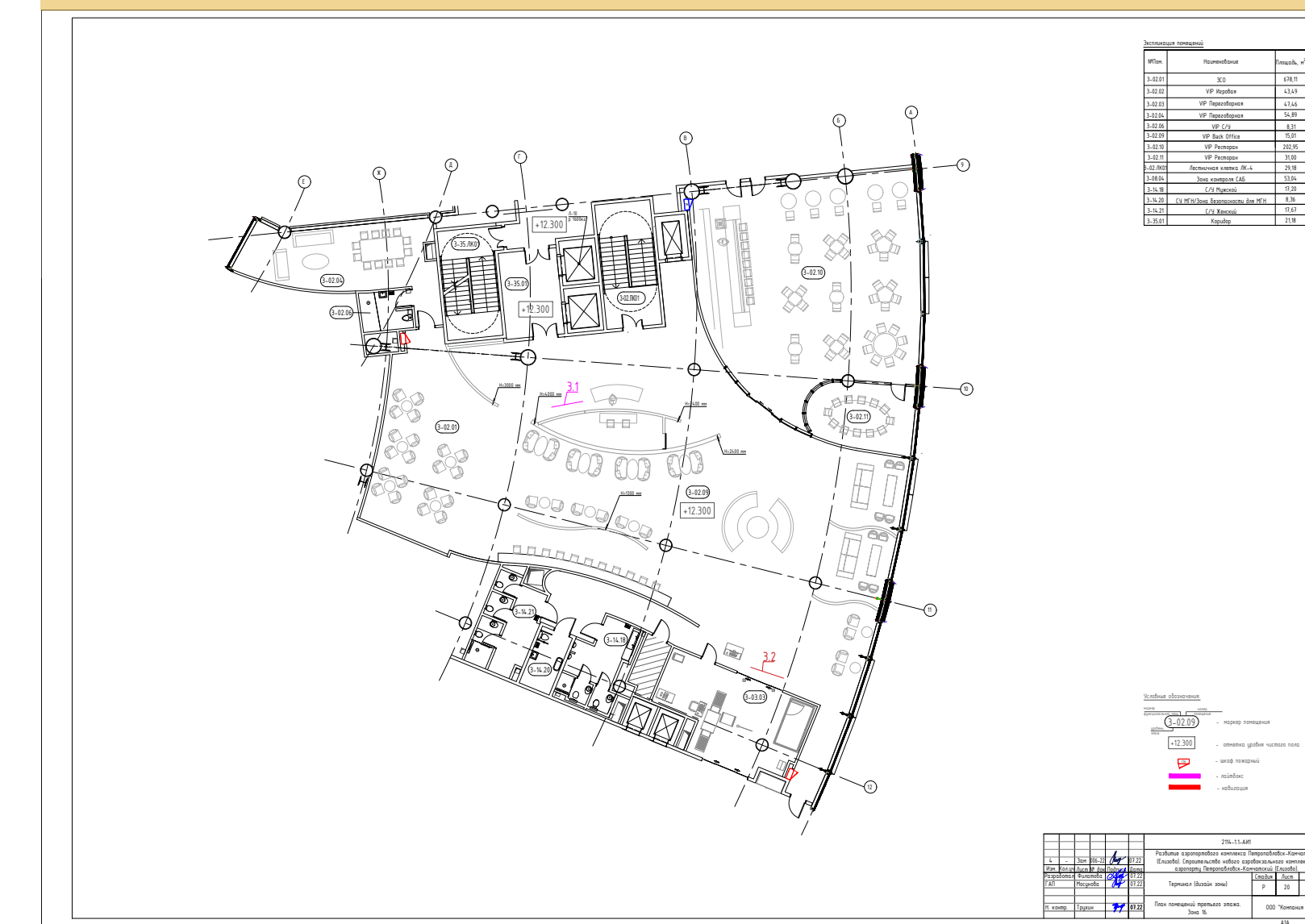

ЗОНА 14. ПАСПОРТНЫЙ КОНТРОЛЬ

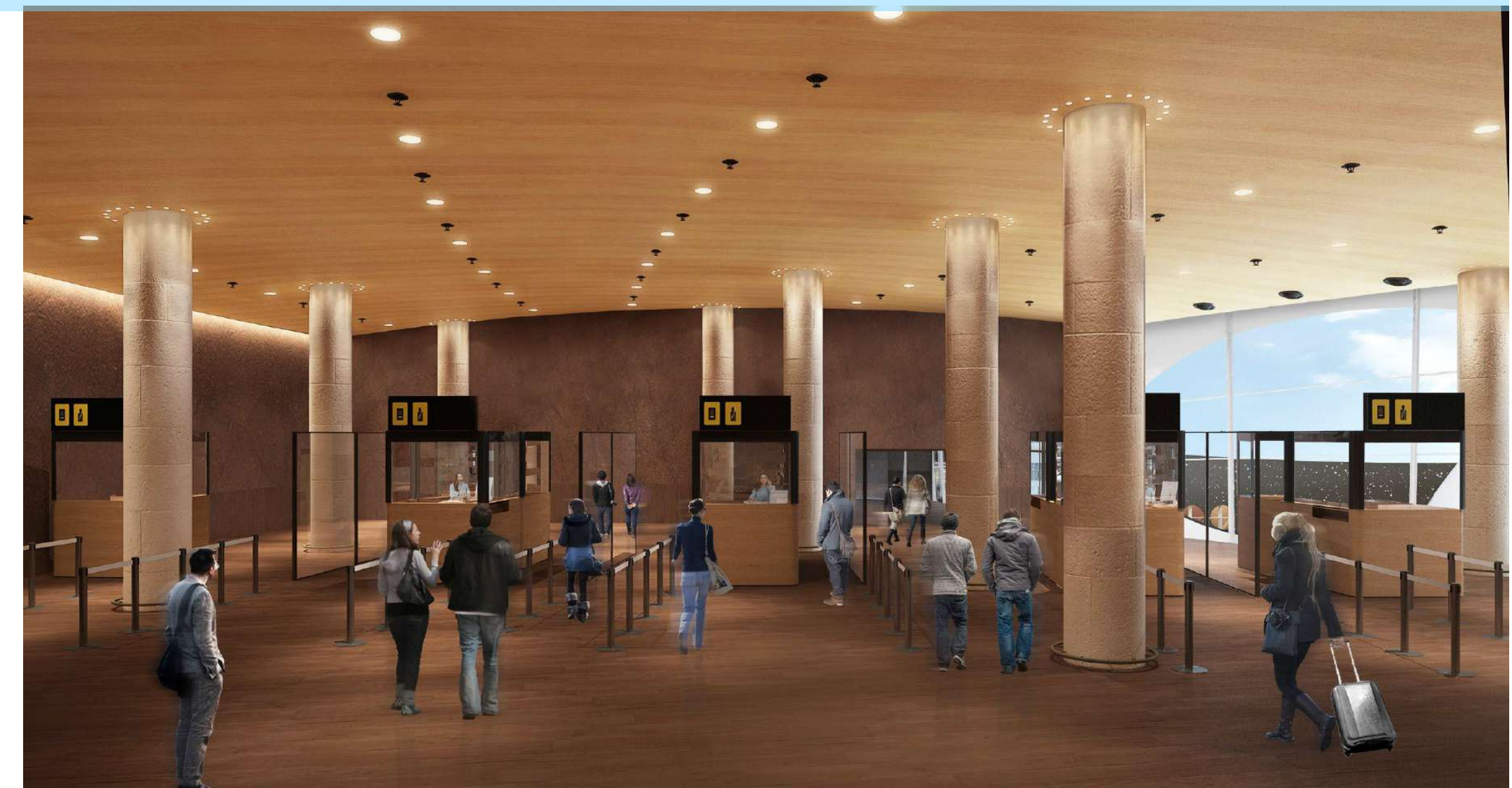
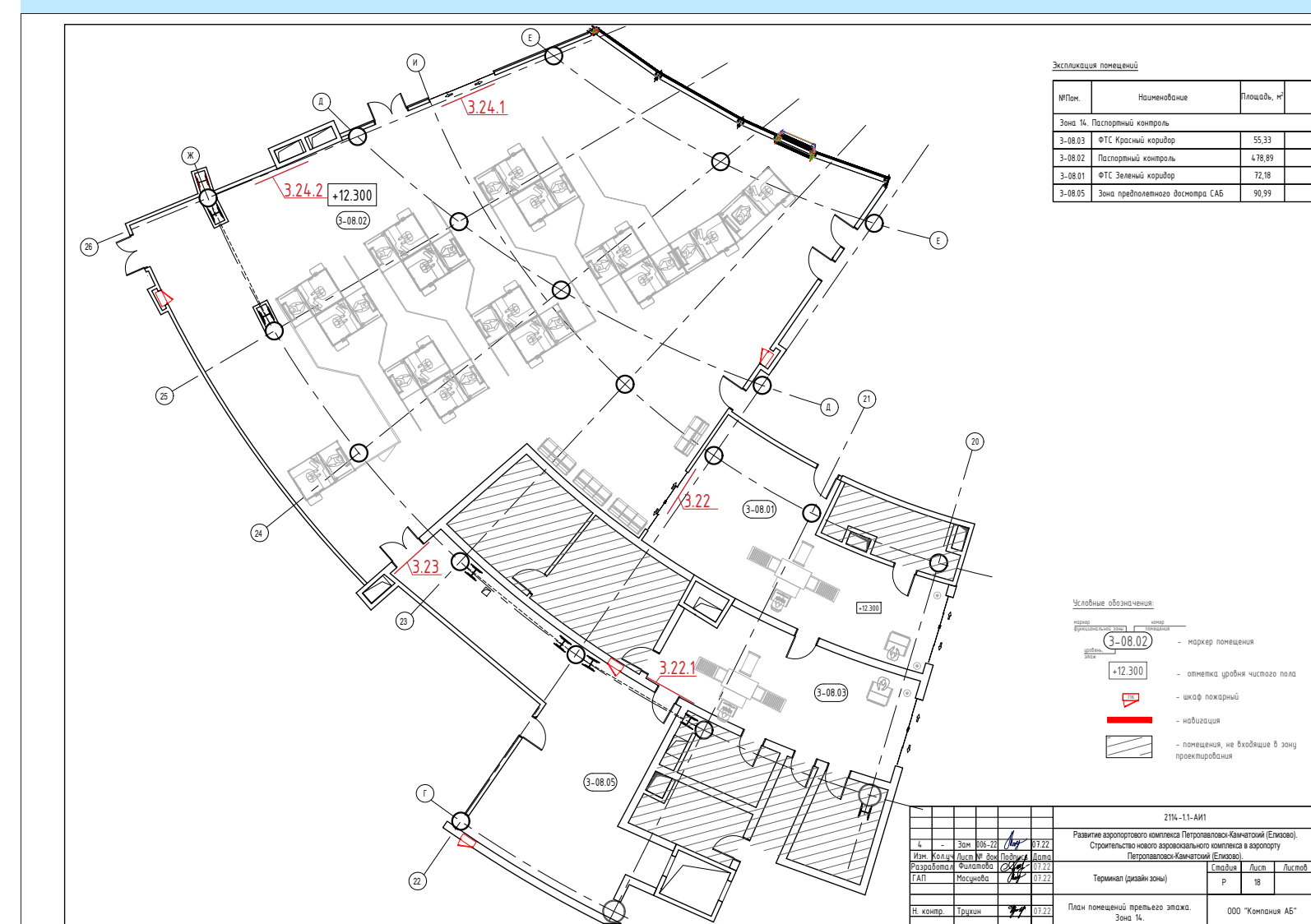

ЗОНА 13. ЗАЛ ПОВЫШЕННОЙ КОМФОРТНОСТИ ВВЛ

